

第4章 配 水

4-1. 沖縄市配水系統図	37
4-2. 浄水場系統別・分岐点別受水量 . . .	38
(1) 北谷浄水場系統	
(2) 石川浄水場系統	
(3) 全 体	
※ その他	
4-3. 嘉手納基地給水の配分状況	40

4 - 1 . 沖縄市配水系統図



凡例	
石川浄水場系統	
大工廻配水区	
松本配水区	
高原配水区	
北谷浄水場系統	
山里配水区	
与儀配水区	
ポンプ圧送区域	

嘉手納基地	
嘉手納基地給水位置	

配水池	
ポンプ場	
分岐点	
配水区区域分線	
県企業局送水管	
沖縄市送水管	

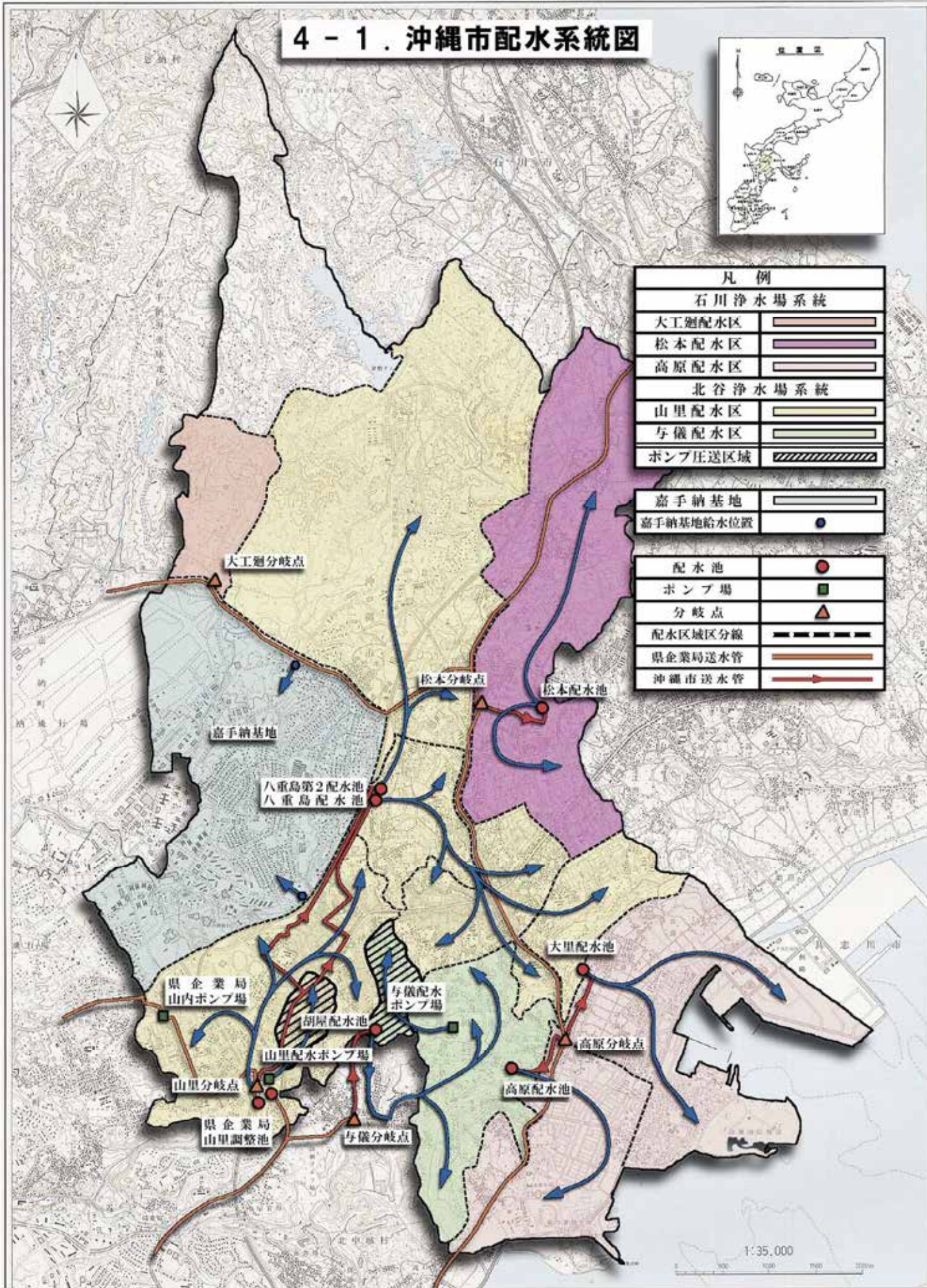

4-2. 浄水場系統別・分岐点別受水量

(1) 北谷浄水場系統

区	分	平成30年 4月	5月	6月	7月	8月	9月
山	里	751,220	783,397	733,794	766,865	759,389	742,666
民	間	592,074	628,554	596,928	630,264	609,827	592,360
基	地	159,146	154,843	136,866	136,601	149,562	150,306
	嘉手納タンク	142,368	136,494	119,616	120,435	129,800	129,935
	キャンプシールズ	7,044	7,631	7,244	6,654	9,265	9,179
	オドンネルガーデン	5,366	5,894	5,611	5,388	6,001	6,848
	知花外人住宅	4,368	4,824	4,395	4,124	4,496	4,344
与儀	分岐点(民間)	137,030	143,504	135,992	143,512	142,576	173,762
合	計	888,250	926,901	869,786	910,377	901,965	916,428

(2) 石川浄水場系統

区	分	平成30年 4月	5月	6月	7月	8月	9月
松本	分岐点(民間)	217,389	230,257	220,327	228,556	231,457	224,686
高	原	331,178	346,528	329,477	345,278	341,141	295,915
民	間	331,156	346,500	329,445	345,238	341,113	295,850
	基地(泡瀬通信隊)	22	28	32	40	28	65
	18MUNS大工廻分岐点(基地)	125	131	138	138	306	125
	タイベース分岐点(基地)	37,030	40,673	40,754	34,899	41,514	29,612
合	計	585,722	617,589	590,696	608,871	614,418	550,338

(3) 全体

区	分	平成30年 4月	5月	6月	7月	8月	9月
本	市	1,473,972	1,544,490	1,460,482	1,519,248	1,516,383	1,466,766
民	間	1,277,649	1,348,815	1,282,692	1,347,570	1,324,973	1,286,658
基	地	196,323	195,675	177,790	171,678	191,410	180,108
	嘉手納基地	179,398	177,167	160,370	155,334	171,314	159,547
	嘉手納基地以外	16,925	18,508	17,420	16,344	20,096	20,561
他	町	136,443	134,748	121,972	118,141	130,295	121,345
分	基						
地	給						
給	水						
水	量						
総	受	1,610,415	1,679,238	1,582,454	1,637,389	1,646,678	1,588,111
受	水						
水	量						

※その他(瑞慶覧基地対価分)なお、この数量は、当市の給水・受水量には含まれていません。

区	分	平成30年 4月	5月	6月	7月	8月	9月
水	量	2,524	2,787	2,800	2,725	2,839	2,814
調	定	729,912	806,164	809,945	788,200	821,274	814,004
額							

(単位:m³)

10月	11月	12月	平成31年 1月	2月	3月	合計	1月平均	構成比 (%)
772,743	738,035	762,674	764,398	689,051	767,402	9,031,634	752,636	50.53
622,262	588,738	610,773	611,292	545,459	607,524	7,236,055	603,005	40.49
150,481	149,297	151,901	153,106	143,592	159,878	1,795,579	149,632	10.05
131,175	132,368	135,224	137,420	129,376	144,366	1,588,577	132,381	8.89
9,511	7,551	6,677	5,775	5,127	5,491	87,149	7,262	0.49
5,662	5,280	5,770	5,625	5,085	5,581	68,111	5,676	0.38
4,133	4,098	4,230	4,286	4,004	4,440	51,742	4,312	0.29
144,464	137,136	143,270	141,091	128,299	141,985	1,712,621	142,718	9.58
917,207	875,171	905,944	905,489	817,350	909,387	10,744,255	895,355	60.11

(単位:m³)

10月	11月	12月	平成31年 1月	2月	3月	合計	1月平均	構成比 (%)
233,881	222,410	231,400	228,568	205,579	224,652	2,699,162	224,930	15.10
348,519	328,860	344,164	342,638	307,871	339,722	4,001,291	333,441	22.39
348,496	328,843	344,148	342,621	307,853	339,710	4,000,973	333,414	22.39
23	17	16	17	18	12	318	27	0.00
767	745	782	875	670	845	5,647	471	0.03
37,328	34,153	32,262	35,787	27,694	30,825	422,531	35,211	2.36
620,495	586,168	608,608	607,868	541,814	596,044	7,128,631	594,053	39.89

(単位:m³)

10月	11月	12月	平成31年 1月	2月	3月	合計	1月平均	構成比 (%)
1,537,702	1,461,339	1,514,552	1,513,357	1,359,164	1,505,431	17,872,886	1,489,407	100.00
1,349,103	1,277,127	1,329,591	1,323,572	1,187,190	1,313,871	15,648,811	1,304,067	87.56
188,599	184,212	184,961	189,785	171,974	191,560	2,224,075	185,340	12.44
168,503	166,521	167,486	173,207	157,070	175,191	2,011,108	167,592	11.25
20,096	17,691	17,475	16,578	14,904	16,369	212,967	17,747	1.19
128,157	126,650	127,383	131,734	119,461	133,244	1,529,573	127,464	
1,665,859	1,587,989	1,641,935	1,645,091	1,478,625	1,638,675	19,402,459	1,616,872	

(単位:m³/円)

10月	11月	12月	平成31年 1月	2月	3月	合計	前年度	増減
3,096	2,747	2,886	2,640	2,398	2,739	32,995	32,241	754
895,783	794,569	834,910	763,648	693,356	792,253	9,544,018	9,325,223	218,795

4-3. 嘉手納基地給水の配分状況

区 分	沖縄市(56.80%)			嘉手納町(24.58%)		
	調定水量 m ³	調定金額 円	浄水購入費 円	調定水量 m ³	調定金額 円	浄水購入費 円
平成30年4月	179,398	50,803,955	19,808,983	77,633	21,985,233	8,572,174
5月	177,167	50,172,874	19,562,638	76,669	21,712,135	8,465,729
6月	160,370	45,419,192	17,707,927	69,400	19,654,996	7,663,092
7月	155,334	44,435,703	17,151,856	67,220	19,229,396	7,422,378
8月	171,314	48,516,246	18,916,355	74,135	20,995,235	8,185,927
9月	159,547	45,186,113	17,617,052	69,043	19,554,132	7,623,672
10月	168,503	47,720,725	18,605,966	72,919	20,650,975	8,051,657
11月	166,521	47,159,889	18,387,115	72,061	20,408,275	7,956,918
12月	167,486	47,432,832	18,493,670	72,478	20,526,391	8,002,963
平成31年1月	173,207	49,051,846	19,125,378	74,955	21,227,013	8,276,471
2月	157,070	44,485,108	17,343,544	67,971	19,250,774	7,505,303
3月	175,191	49,613,485	19,344,450	75,814	21,470,061	8,371,321
合 計	2,011,108	569,997,968	222,064,934	870,298	246,664,616	96,097,605
前 年 度	1,911,932	541,489,752	211,114,000	827,385	234,327,786	91,359,189
増 減	99,176	28,508,216	10,950,934	42,913	12,336,830	4,738,416

区 分	北谷町(18.62%)			合 計(100.00%)		
	調定水量 m ³	調定金額 円	浄水購入費 円	調定水量 m ³	調定金額 円	浄水購入費 円
平成30年4月	58,810	16,654,395	6,493,753	315,841	89,443,583	34,874,910
5月	58,079	16,447,516	6,413,037	311,915	88,332,525	34,441,404
6月	52,572	14,889,178	5,804,958	282,342	79,963,366	31,175,977
7月	50,921	14,566,775	5,622,656	273,475	78,231,874	30,196,890
8月	56,160	15,904,446	6,201,142	301,609	85,415,927	33,303,424
9月	52,302	14,812,771	5,775,145	280,892	79,553,016	31,015,869
10月	55,238	15,643,660	6,099,336	296,660	84,015,360	32,756,959
11月	54,589	15,459,809	6,027,674	293,171	83,027,973	32,371,707
12月	54,905	15,549,284	6,062,566	294,869	83,508,507	32,559,199
平成31年1月	56,779	16,080,024	6,269,492	304,941	86,358,883	33,671,341
2月	51,490	14,582,971	5,685,484	276,531	78,318,853	30,534,331
3月	57,430	16,264,139	6,341,374	308,435	87,347,685	34,057,145
合 計	659,275	186,854,968	72,796,617	3,540,681	1,003,517,552	390,959,156
前 年 度	626,761	177,509,496	69,206,446	3,366,078	953,327,034	371,679,635
増 減	32,514	9,345,472	3,590,171	174,603	50,190,518	19,279,521