



## 暮 住民税非課税世帯等に対する臨時特別給付金 (1世帯 10万円) 申請はお済みですか？

住民税非課税世帯向け給付金の対象と思われる世帯の世帯主あてに、確認書（または申請書）を郵送いたしました。



この封筒が届いていませんか？

必ず開封して、中の書類を確認し、必要事項を記入のうえ、同封している返信用封筒（切手不要）で返送して下さい。

「住民税非課税世帯等に対する臨時特別給付金」は、住民税均等割非課税世帯や令和3年1月以降に新型コロナウイルス感染症の影響で家計急変のあった世帯を支援する新たな給付金です。給付金を受給するためには、手続きが必要です。

支給対象となる世帯	<p><b>世帯全員の令和3年度「住民税均等割が非課税」の世帯</b>  <b>*令和3年12月10日時点で、沖縄市に住民登録がある世帯</b></p> <p>送付された確認書の確認欄（または申請書の誓約・同意事項欄）に該当する場合に限り、給付金の支給対象となりますので、ご了承ください。</p>
-----------	--

世帯の全員が、住民税均等割非課税である世帯に、「住民税非課税世帯等に対する臨時特別給付金支給要件確認書」をお送りしています。

**申請期間** 令和4年5月31日（火）まで（当日消印有効）

なお、令和3年1月2日以降に、沖縄市に転入してきた方など、課税状況の把握ができない方がいる世帯には、「住民税非課税世帯等に対する臨時特別給付金申請書（請求書）」をお送りしています。

**申請期間** 令和4年9月30日（金）まで（当日消印有効）

### 給付金の申請手続き

#### 確認書の場合

- ① 確認欄の2項目を確認し、該当する場合は、✓を記入します。
- ② 世帯主氏名、確認日、電話番号を記入します。
- ③ 青枠内に記載された支給口座を確認します。  
 口座を変更する場合は、口座記入欄に記載し、口座と本人確認のできる書類のコピーを貼付します。  
 ※代理人が手続きをする場合は、代理人確認書類も必要となります。

#### 申請書の場合

- ① 申請書の必要事項（世帯全員の課税状況、受取口座、誓約・同意事項等）を記入します。
- ② 提出書類欄を確認し、必要書類を添付します。  
 ※代理人が手続きをする場合は、代理人確認書類も必要となります。

詳しくは、送付された書類に同封している記入例をご参照ください。

### 家計急変世帯向け給付金のご案内

#### 支給対象となる世帯

令和3年1月～令和4年9月の間に、新型コロナウイルス感染症の影響により収入が減少し、**世帯の全員が、住民税非課税相当**の収入となった世帯（家計急変世帯）  
 ※住民税非課税世帯向け給付金を受給した世帯は対象外

#### 住民税非課税相当

世帯全員のそれぞれの年収見込額（源泉徴収票や確定申告書の控え等で確認）、または、令和3年1月以降の任意の1か月の収入×12倍が、住民税均等割非課税水準以下であること。

#### 給付金の支給手続き

申請書等に必要事項を記入して、提出書類を添付のうえ郵送してください。  
 [申請書等は、市役所5階 給付金担当窓口等で配布しているほか、市公式ホームページからダウンロードできます。]

ご不明な点は、沖縄市臨時特別給付金コールセンターまでお問い合わせください。

**電話 0120-545200（平日・午前8時30分～午後5時15分）**

暮  
暮らし

健  
健康

¥  
税・保険

子  
子育て・教育

募  
募集講座

催  
催し

広報おきなわ 575号(2022年5月発行)



**暮** 市指定金融機関の変更

令和4年7月1日より  
**コザ信用金庫**  
に変更になります。

お問い合わせ/  
会計課(内線2161)



**暮** 市役所等の組織の一部が変わりました

新たな行政課題や多様な市民ニーズに応えていくため、組織の見直しを行いました。  
**課名の変更**

令和3年度	令和4年度以降	
建設部 市営住宅課	建設部 住まい建築課	業務内容 ■市営住宅の整備計画・設計・工事・維持管理 ■市営住宅の入退去等に関すること。 ■空家等に関すること。 ■リフォーム支援に関すること。 ■住生活基本計画に関すること。 ■市建築物の設計・施工監理等
建設部 建築・公園課	建設部 公園みどり課	業務内容 ■市内公園緑地等の整備計画・設計・工事・維持管理 ■緑化に関すること。 ■公園の災害復旧工事など。

※複数の課にまたがっていた市長部局の施設建築に関する業務を統合する  
お問い合わせ/住まい建築課(内線2645) 公園みどり課(内線2668)

**健** 始まっています!『令和4年度 健康診断』

令和4年度の 受診券 は届いていますか?



沖縄市の受診券を使うと

基本健診 → **無料**

がん検診 → **お得**に受けられます



- ・受診券は、年齢や加入している保険によって異なります。
- ・転入などにより届いていない方は、市民健康課までご連絡ください。

受診券の利用方法は 2パターン



予約受付 始まっています /

① 集団健診で使う

市民健康課 健診係へ予約 ☎



人間ドック・脳ドックにも /

② 個別(病院)健診で使う

受診したい病院へ予約 ☎

集団健診の日程や受診券が使える病院一覧は、  
受診券に同封している“健診ガイド”をご覧ください



過去5年間 受診が無い方へ

沖縄市では これまで毎年度 受診券をお送りしてきましたが、  
過去5年間受診が無い方へは令和5年度以降「受診券」をお送りしないことがあります。

今年度は、ぜひ、受診をご検討ください。

お問い合わせ/市民健康課 健診係 (内線2246)

市公式HPに健診情報を  
掲載しています! ➡





## 暮 マイナンバーカード休日・平日夜間交付

平日開庁時間内に市役所へ来庁できない方は、どうぞご利用ください

**日 時** [夜間交付] 5月11日(水)・5月25日(水)  
午後5時15分～午後6時45分  
[休日交付] 5月14日(土)・6月8日(水)  
午前9時～午前11時30分  
**場 所** 市役所1階 市民課

お問い合わせ／  
市民課 マイナンバー担当(内線3128)

## 暮 Jアラートを用いて全国一斉情報伝達試験を実施します

Jアラート(全国瞬時警報システム)とは、地震や津波、武力攻撃などの緊急情報を、国から人工衛星などを通じて瞬時にお伝えるシステムです。



**日 時** 5月18日(水) 午前11時頃  
**場 所** 市内全域(市内に設置の防災行政無線を用います)

### 放送内容

(上りチャイム音)「これは、Jアラートのテストです(3回繰り返し)。  
こちらは、ぼうさいおきなわしやくしよです。」(下りチャイム音)

お問い合わせ／  
防災課(内線2349・2047)

## ¥ 後期高齢者医療保険料の納め忘れはありませんか?

保険料を滞納すると督促手数料や延滞金が増加されるばかりではなく、毎年7月に被保険者証を更新する際に短期証の交付となる場合がありますので、保険料の納め忘れのないようご注意ください。

お支払いが難しい場合は、お早めにご相談ください。  
電話でのご相談も可能です。お気軽にお電話ください。

### ◎口座振替による保険料の納付をおすすめします

後期高齢者医療保険料を納付書で納めている方も、ぜひ口座振替をご利用ください。

ご指定の口座から自動的に保険料をお支払いすることができますので、納め忘れもなく、安心・便利です。

お問い合わせ／国民健康保険課 後期高齢医療係  
(内線2118・2128)



マチイロ



マイ広報誌

## 暮 令和4年度 狂犬病予防集合注射

～最寄りの会場で受けてください～

実施月日	実施場所	実施時間
5月15日(日)	池原公民館	9時00分～9時30分
	登川公民館	9時40分～10時30分
	知花公民館	10時40分～11時20分
	松本公民館	11時30分～12時00分
	旧美里公民館	13時00分～13時55分
	越来公民館	14時10分～14時50分
	城前公民館	15時05分～15時35分
	宮里公民館	15時50分～16時30分
5月22日(日)	古謝公民館	9時00分～9時40分
	※泡瀬第一公民館	9時50分～10時20分
	※大里公民館	10時30分～11時00分
	泡瀬第三公民館	11時10分～12時00分
	マンタ公園	13時00分～13時50分
	※福祉文化プラザ	14時05分～15時15分
5月29日(日)	黒潮公園	15時30分～16時30分
	照屋公民館	9時00分～9時35分
	嘉間良公民館	9時50分～10時25分
	安慶田公民館	10時40分～11時15分
	室川公民館	11時30分～12時00分
	中の町公民館	13時00分～13時45分
	園田公民館	14時00分～14時40分
	山内公民館	14時55分～15時35分
6月5日(日)	南桃原公民館	15時50分～16時30分
	与儀公民館	9時00分～9時35分
	比屋根公民館	9時50分～10時25分
	久保田公民館	10時45分～11時15分
	諸見里公民館	11時30分～12時00分
沖縄市役所前	13時00分～16時30分	

※印は、前回と会場が異なりますのでご注意ください。

一部実施日の変更がありますのでご確認ください。

車での来場はできるだけご遠慮ください

**料金・手数料 3,400円**

**【注射料金(2,850円)+ 済票交付手数料(550円)】**

\*当日は待ち時間短縮のため、つり銭が出ないようご協力をお願いします。

- ・登録を済ませてない方は、登録(手数料3,000円)が必要です。
- ・鑑札をなくした方は、鑑札の再交付(手数料1,600円)が必要です。
- ・当日の犬の体調によっては注射を受けられない場合があります。  
体調に不安のある場合は、最寄りの動物病院で受けてください(料金等は、各動物病院へお問い合わせください)。
- ・注射後は激しい運動をさせず、数日はシャンプーを避けるようにしてください。

お問い合わせ／  
環境課 環境衛生係(内線2222)



子育て



健康

暮 暮らし

健 健康

¥ 税・保険

子 子育て・教育

募 募集講座

催 催し

## 健 高齢者の肺炎球菌予防接種

市内在住で、これまでに一度も肺炎球菌予防接種(23価)を受けたことがなく、下記にあてはまる方は、全額公費負担で予防接種を受けることができます。



### 令和4年度の対象者

令和4年度の到達年齢	対象となる方の生年月日
65歳	昭和32年4月2日～昭和33年4月1日生まれ
70歳	昭和27年4月2日～昭和28年4月1日生まれ
75歳	昭和22年4月2日～昭和23年4月1日生まれ
80歳	昭和17年4月2日～昭和18年4月1日生まれ
85歳	昭和12年4月2日～昭和13年4月1日生まれ
90歳	昭和7年4月2日～昭和8年4月1日生まれ
95歳	昭和2年4月2日～昭和3年4月1日生まれ
100歳	大正11年4月2日～大正12年4月1日生まれ

※60歳以上65歳未満で、心臓、腎臓、呼吸器の機能、またはHIVにより免疫の機能に重度の障害がある方(身体障害者手帳1級程度の方)も対象です。

※これまでに一度も高齢者肺炎球菌予防接種(23価)を受けたことのない方が対象です。

**実施期間** 令和5年3月31日(金)まで

**実施場所** 指定医療機関

※指定医療機関以外で接種を受けた場合は公費負担の対象になりませんので、ご注意ください。

**接種料金** 自己負担なし(全額公費負担)

**接種回数** 1回

【注意】新型コロナウイルスワクチンを接種される場合は、接種間隔に注意が必要です。詳しくは担当課までお問い合わせください。

お問い合わせ／こども相談・健康課  
予防係(内線2232・2233)

## 健 おたふくかぜ公費予防接種

行政措置予防接種として、おたふくかぜの予防接種を全額公費(無料)で実施しています。

**期 間** 令和5年3月31日(金)まで

**場 所** 指定医療機関(要予約)

**対 象** 本市に住民登録のある1歳児で、接種を希望する方

**接種回数** 1回

**接種費用** 自己負担なし(全額公費負担)

【重要】行政措置予防接種は、医師から十分に説明を聞き、保護者が理解・納得した上で接種を希望する場合のみ、受けることができます。

お問い合わせ／  
こども相談・健康課 予防係(内線2232・2233)

## 健 40歳代～50歳代の男性対象 風しん抗体検査・予防接種事業

MR(麻しん風しん混合)ワクチンを一度も接種していない世代の男性に対し、追加的対策として医療機関等で風しんの抗体検査を行い、抗体が少ない場合は予防接種(MRワクチン)を受けることができます。

対象となる方へ、4月に無料クーポン券をお送りしています。すでに風しん抗体検査・予防接種がお済の方は行き違いですのでご了承ください。

**対 象** 昭和37年4月2日～昭和54年4月1日生まれの男性  
※平成31年(令和元年)度～令和3年度に風しん抗体検査・予防接種を受けた方は対象外です。

《沖縄市へ転入された方へ》

風しん抗体検査・予防接種がまだの方で、無料クーポン券がお手元にない方へ、無料クーポン券を発行しますのでご連絡ください。

**検査・予防接種場所** 契約医療機関、沖縄市集団健診会場(要予約)

**実施費用** 抗体検査・予防接種自己負担なし(全額公費負担)

※予防接種のみの実施はできません。必ず風しん抗体検査を受ける必要があります。

お問い合わせ／  
こども相談・健康課 予防係(内線2232・2233)



## 子 令和4年度 児童扶養手当 ・特別児童扶養手当

2021年全国消費者物価指数の実績値が公表されました(令和4年1月21日付け)。その結果、令和4年度の児童扶養手当額及び特別児童扶養手当額は、0.2%の引き上げとなります。

	令和3年度 (月額)	令和4年度 (月額)
児童扶養手当 *いずれも全部支給の場合	第1子:43,160円 第2子:10,190円 第3子以降:6,110円	第1子:43,070円(▲90円) 第2子:10,170円(▲20円) 第3子以降:6,100円(▲10円)
特別児童扶養手当	1級:52,500円 2級:34,970円	1級:52,400円(▲100円) 2級:34,900円(▲70円)

お問い合わせ/子ども家庭課家庭支援係(内線3196・3197)

暮らし

健康

税・保険

子育て・教育

募集講座

催し

広報やまわ 575号(2022年5月発行)

## ¥ 身体障害者手帳等をお持ちの方へ 軽自動車税の減免制度があります

軽自動車税(種別割)の減免申請をされる方は、お手続きをお願いします。

期 間 5月31日(火)まで

場 所 市役所2階 市民税課窓口

対象

- ・身体障害者手帳、療育手帳、精神障害者保健福祉手帳、戦傷病者手帳のいずれかをお持ちの方
- ・手帳を持っている方と世帯が一緒の方
- ・手帳を持っている方と世帯は別だが、生計は一緒の方(\*)
- ・単身で生活する身体障害者等を常時介護している方(\*)
- \*手帳を持っている方と運転者の世帯が違う場合  
福祉事務所長(障がい福祉課)が発行する「生計同一証明書」または、「常時介護証明書」の提出ができる場合のみ、減免申請の対象となりますのでご注意ください。

申請に必要な書類

- ①4月1日時点で有効な手帳(身体障害者手帳、療育手帳、精神障害者福祉手帳、戦傷病者手帳)
- ②車両検査証
- ③運転する方の運転免許証
- ④納税通知書
- ⑤申請人の身分を証するもの(運転免許証等)

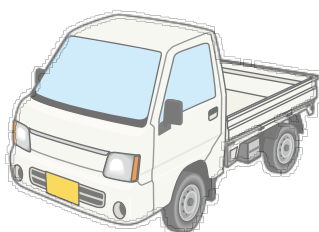

お問い合わせ(申請)/  
市民税課  
(内線3256・3258)

## ¥ 障害年金をご存知ですか?

障害年金は、病気やけがによって生活や仕事などが制限されるようになった場合に、現役世代の方も含めて受け取ることができる年金です。

障害年金には「障害基礎年金」と「障害厚生年金」があります。

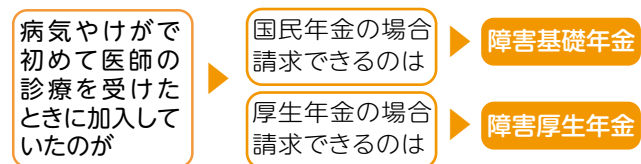

障害年金を受け取るには、次の3つの要件を全て満たしていることが必要です。

1. 年金制度加入中に初診日があること  
20歳前または日本国内在住で60歳以上65歳未満の年金未加入期間に初診日があるときも含まれます。
2. 一定の障害の状態にあること
3. 保険料納付要件を満たしていること  
※「障害者手帳の障害等級」と「国民年金・厚生年金保険障害等級」は判定基準が異なるため、障害者手帳の交付を受けても障害年金は受けられないこともあります。詳しくは各担当窓口にご相談ください。

障害基礎年金:コザ年金事務所または市民課 国民年金担当  
障害厚生年金:コザ年金事務所

※相談には時間を要しますので、時間に余裕をもってお越しくださいようご協力をお願いします。

- ・コザ年金事務所:電話にてご予約のうえご来所ください。
- ・市民課 国民年金担当 受付時間:午前8時30分~11時・午後1時~4時15分

お問い合わせ/  
コザ年金事務所 TEL.098-933-2267  
市民課 国民年金担当(内線2133・2134)



マチイロ



マイ広報誌



子育て



健康

## 暮 春の行政相談

総務大臣から委嘱された沖縄市の行政相談委員が、国などの行政に対するご意見・ご要望等相談に応じます。

**日時** 5月25日(水)  
午前10時～12時  
午後1時～4時

**場所** 市役所1階 喫茶コーナー

**対象** 市内在住の方

**相談料** 無料

お問い合わせ/  
市民生活課(内線2212)

総務省沖縄行政評価事務所  
TEL.098-867-1100

行政苦情110番(全国統一番号)  
TEL.0570-090110

## 健 薬剤師が お手伝いします!! 「守りたい こどもの笑顔」

沖縄県薬剤師会では、医療的ケアを必要とする障がい児・障がい者などを対象に、薬の飲み方や副作用に関することなどについての相談・支援を行っています。困っていることがあれば、地域の薬局・薬剤師にお気軽にご相談ください。



成育医療分野における薬物療法等に係る連携体制構築推進事業

お問い合わせ/  
沖縄県薬剤師会  
TEL.098-963-8930

## 健 骨髄移植等後の ワクチン再接種 にかかる 費用助成制度

定期的予防接種を受けた後、骨髄移植等を実施することで接種済みの定期予防接種の予防効果が期待できないと医師に判断され、任意で再度接種を希望される場合の接種費用の助成を行います。

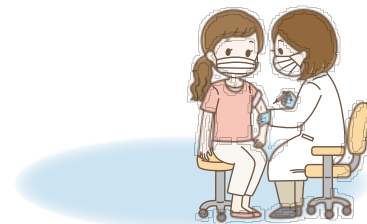

※再接種する場合は、事前に手続きが必要です。

対象者・事前の手続きなど、詳しくはお問い合わせ下さい

助成期間 令和5年3月31日(金)まで

お問い合わせ/こども相談・健康課  
予防係(内線2232・2233)

## 子 令和4年度 給付型奨学金

- 奨学生の要件**
- ①高等学校等に在籍し、翌年の3月末に卒業見込みの者(高等専門学校に限っては、翌年の3月末までに3年次修了見込みの者)又は高等学校卒業程度認定試験に合格後1年以内の者で大学等に入学していない者
  - ②沖縄県内に所在する大学等へ進学する者
  - ③大学等へ進学する意欲のある者
  - ④経済的理由により大学等に入学が困難であると認められる者
  - ⑤申請時点で、本市に住民登録して3年以上の者
  - ⑥奨学生候補者として、過去に当該申請をしたことのない者

**奨学金** 入学支度金 30万円以内(入学手続きに際して大学等に納めるべき入学金及び施設整備費に該当する経費)

**奨学生の選定** 書類審査・面接審査

**募集人数** 15人程度

**申請書類**

- ①奨学生候補者認定申請書(指定様式)
- ②奨学生推薦調書(指定様式)
- ③高等学校等における第1学年から申請時までの成績又は高等学校卒業程度認定試験の成績を証明する書類
- ④同一生計内の全員の住民票謄本又はその写し
- ⑤世帯全員分の直近の所得課税証明書又はその写し
- ⑥入学金及び施設整備費の金額が分かる書類

**申請様式**

教育総務課、こども家庭課で配布  
\*市公式ホームページ(教育委員会教育総務課)からダウンロードできます。

**申込期間**

6月1日(水)～8月5日(金)  
※郵送:8月7日(日)消印有効

お問い合わせ(申請)/  
教育総務課 TEL.098-934-0044



## 暮 令和4年3月の 消防活動状況

救急出場件数 730件  
 救急搬送人員 600人  
 火災出場件数 2件  
 救助出場件数 5件

～救急車の適正利用に  
ご協力をお願いします～

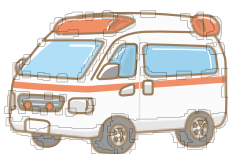

お問い合わせ／  
 沖縄市消防本部 警防課  
 TEL.098-929-0900

## 募 令和4年度 住宅用太陽光・省エネ 設備設置補助金

**対象** 市内に住所を有する個人で市税等の滞納がなく、市の求める報告に協力できる方

**対象設備** ①太陽光発電システム  
 ②CO<sub>2</sub>冷媒ヒートポンプ給湯器（通称エコキュート）  
 ※①②それぞれで申請可。

**申請期限** (1) 令和4年3月31日以前に設置：設置した日（①電力受給開始日 ②機器保証開始日）の翌日から6か月以内  
 (2) 令和4年4月1日以降に設置：令和5年3月31日まで

**その他要件等** ・未使用品で、リース契約でないこと  
 ・自ら居住する住宅に対象設備を設置していること（①は電力会社と電力の需給を開始していること）  
 ・同一の住宅で当該補助金の交付を受けていないこと

**補助金額** ①1件 5万円 ②1件 3万円 ※先着順

**申請方法** 申請書と必要書類を直接提出（審査あり）

お問い合わせ(申請)／環境課(内線2227)

## 暮 5千平方メートル 以上の土地取引 の届出

本市で5千平方メートル以上の土地売買等の取引を行う場合、国土利用計画法に基づき契約の締結日を含めて、2週間以内に届出が必要です。

届出をしないと法律で罰せられることもありますので、ご注意ください。

詳しくはお問い合わせいただくか、沖縄県公式サイトをご確認ください。

お問い合わせ／  
 政策企画課  
 (内線2324)



沖縄県公式  
ホームページ



## 募 「ウクライナ人道危機救援金」への募金

ウクライナ各地で激化している戦闘により、多くのウクライナ国民が緊張と不安の中で過ごしています。沖縄市では、ウクライナの人々を人道的な見地から支援するため、募金受付を行います。

**本募金は、日本赤十字社を通して、ウクライナへの救援活動に充てられます。**  
 皆さまの温かいご支援を宜しくお願いします。

**募金期間** 5月27日(金)まで  
 午前8時30分～午後5時(土日・祝日を除く)  
 ※状況により延長する場合は、市公式ホームページ等でお知らせいたします。

**募金設置場所** 市役所 地下2階 平和・男女共同課窓口

※受領証をご希望の方は、**日本赤十字社**へお振込みいただきますようお願いいたします。詳しくは、日本赤十字社公式ホームページをご確認ください。

お問い合わせ／  
 平和・男女共同課  
 (内線2216)



日本赤十字社  
公式ホームページ



暮 暮らし

健 健康

¥ 税・保険

子 子育て・教育

募 募集講座

催 催し



## 暮 福利厚生制度のご案内

ゆいワークでは、中小企業などで働く方々へ福利厚生制度を提供しています。

月々ひとり1,000円の負担で、結婚・勤続等祝金の給付事業、人間ドックや各種余暇活動への助成等、豊富なメニュー・地域密着型のサービスを利用することができます。

お問い合わせ／  
公益財団法人沖縄中部勤労者福祉サービスセンター(ゆいワーク)  
TEL.098-929-4001

## 募 令和4年度 第1回 沖縄市花いっぱい推進運動

市民参加による花いっぱい街づくり推進運動です。お申し込みされた団体には、花の苗を配布します。

**対象** 市内の自治会・通り会・企業・教育関係機関・その他団体

**申込期間** 令和4年5月10日(火)～6月7日(火)  
※先着210団体まで

**花の苗配布** 7月上旬予定

**申込方法** 公園みどり課 管理係に応募用紙(※)を提出。  
応募用紙・実施要項は公園みどり課で配布するほか、市公式サイトからダウンロードすることができます。  
※様式が前回と異なるため、必ず最新版の応募用紙をご利用ください。  
※郵送でも受付いたします(ただし、送料等はお負担ください)。  
また、申込状況によっては受付出来ない可能性があります。

**報告書提出** 9月2日(金)まで

**留意事項** 活動終了後は、活動状況報告書を必ず提出する必要があります。

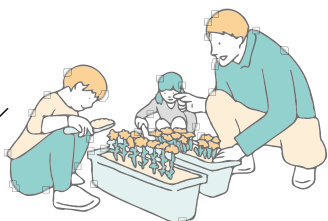

お問い合わせ(申込)／  
公園みどり課 管理係  
内線 (2659)

## 募 障がい者委託訓練 「ウエットスーツ製造科」

ウエットスーツの製造技術と知識の習得を目指します。

**訓練期間** 7月1日(金)～9月30日(金)

**訓練場所** 株式会社オキナワプレッシング(うるま市)

**募集期間** 5月6日(金)～27日(金)

**対象** 身体(下肢(車イス可)、聴覚、内部障害)、精神障害  
**定員** 2人

**受講料** 無料(但し保険料等は自己負担)

お問い合わせ／  
具志川職業能力開発校  
TEL.098-973-6680



## 募 研修生募集! 伝統的工芸品「知花花織」の職人を目指しませんか

**研修期間** 7月4日(月)～令和5年3月31日(金)  
平日 午前9時～午後4時

**研修場所** 知花花織事業協同組合内

**応募資格** ・沖縄市民  
・研修修了後は、知花花織事業協同組合に加入し、生産に従事するとともに、組合の運営に協力できる方  
・染織に興味のある方  
・心身共に健康と認められる方

**定員** 6人

**受講料** 無料

**提出書類** 研修願書(所定様式)一式・住民票抄本  
※研修生となった際は健康診断書

**研修願書** 商工振興課窓口にて配布  
組合ホームページ・市公式ホームページからダウンロードできます。

**募集期限** 5月31日(火)午後5時  
※定員に達しない場合は二次募集あり。詳しくは、お問い合わせください。



お問い合わせ(申込)／  
知花花織事業協同組合事務局  
TEL 098-921-1187





**募 認知症の人と家族の会 「認知症サポーター養成講座」**

認知症は誰にでも起こる可能性のある病気です。認知症について正しく理解し、偏見を持たず、認知症の人や家族を温かく見守る認知症サポーターになりませんか。基本的理解や対応の仕方などを学びます。

**講師** 八部 千尋 氏(認知症の人と家族の会 世話人)  
**日時** 5月27日(金)午後1時～3時  
**場所** 沖縄市社会福祉センター  
**定員** 8人(定員に達し次第締切)

お問い合わせ／介護保険課(内線3091)

**募 心をあたためる ～安心呼吸によるセルフケア講座～**

自分の心の育て方や自分の気持ちを大切にしたい「呼吸」の習慣を身につけてみませんか?  
 「不安」や「怒り」などの感情を整理しながら、自分の呼吸のクセや心の状態について学んでいきます。

**講師** 山城 美優喜 氏(心と呼吸セルフケアメソッド代表)  
**日時** 5月27日(金) 午後6時～7時30分  
**場所** 沖縄市男女共同参画センター 3階 会議室  
**対象** 市内在住・在勤・在学の方  
**定員** 15人(申込多数の場合は抽選)  
**受講料** 無料  
**申込期限** 5月19日(木)  
**申込方法** 電話またはメール申込(メール記載事項:件名「5月27日講座申し込み」本文に氏名)

お問い合わせ(申込)／  
 沖縄市男女共同参画センター  
 TEL. 098-894-6175  
 E-mail. a32sankaku@city.okinawa.lg.jp

**募 がんじゅう教室5月**

「健康と生きがいのある元気なまちづくり」をテーマに、開催しています!体を動かしながらコミュニケーションをとって、みんなで一緒に楽しく過ごしましょう。

**日時** 毎週月曜日 午前9時30分～11時  
 5月2日 ポッチャ 他/陸上競技場 会議室  
 5月9日 グラウンドゴルフ/コザしんきんドーム  
 5月16日 ポッチャ 他/陸上競技場 会議室  
 5月23日 グラウンドゴルフ/コザしんきんドーム  
 5月30日 ポッチャ 他/陸上競技場 会議室

**場所** コザ運動公園  
**参加料** 1人1回100円(当日受付)  
**申込期限** 随時募集

お問い合わせ(申込)／コザ運動公園総合受付  
 TEL.098-932-0777

**募 高齢者元気教室 第2クール(全14回)**

坐位や立位でのストレッチや筋トレの方法を学びます。介護予防や、認知症予防について学びたい方、運動習慣をつけたい方にお勧めです。

**期間** 6月14日(火)～9月20日(火)(8月30日を除く毎週火曜日)  
**時間** 午前10時～12時  
**場所** モーリアクラシック沖縄迎賓館(沖縄市松本7-4-7)  
**対象** 65歳以上の市民で、医師より運動制限を受けていない方  
 (介護認定を受けていない方で、介護保険における通所系サービスを利用していない方)  
**定員** 20人(定員を超えた場合は新規の方を優先)  
**料金** 1回 100円

送迎要相談:送迎利用の場合は、別途1回200円  
 ※非課税世帯・生活保護世帯は無料  
**申込期限** 5月9日(月)～13日(金)  
**申込方法** 申請書などの書類記載がありますので、介護保険課窓口(市役所 地下2階)にご本人がお越しください(お薬手帳持参)。

お問い合わせ(申込)／  
 介護保険課 地域支援担当(内線3144・2194)

暮 暮らし

健 健康

¥ 税・保険

子 子育て・教育

募 募集講座

催 催し



マチイロ



マイ広報誌



子育て



健康

## 募 ハイビスカスの栽培と咲かせ方

沖縄の代表的な熱帯花木のハイビスカスを中心に、鉢植えでの育て方や土・肥料の選び方、接ぎ木・挿し木の方法など、上手に咲かせる方法を丁寧に説明いたします。

**講師** 比嘉 正一 氏(学芸員)  
**日時** 5月28日(土) 午前9時30分～11時  
**場所** コザ運動公園 陸上競技場会議室①  
**定員** 10人 **受講料** 1,000円(材料費込)  
**申込期限** 5月27日(金) ※定員に達し次第締切

お問い合わせ(申込)／コザ運動公園総合受付 TEL. 098-932-0777

## 募 「仲間と一緒にやってみたい」を応援します!

地域交流学級・家庭教育学級の参加団体を募集します。

### 【地域交流学級】

身近な生活文化向上、健康で明るい家庭や、豊かな社会環境づくりを目指すことをねらいとし、講座を自ら企画して学びます。

**対象** 市内在住・在勤の18歳以上で構成される10人以上の団体

### 【家庭教育学級】

子育て中の保護者が子どもの心身の発達、子育てやしつけ等を学ぶことにより、家庭での保護者自身の教育力の向上を図ることをねらいとし、趣旨に沿った講座を自ら企画して学びます。

**対象** 市内の幼稚園・小学校・中学校PTA

### 《各学級共通》

**開設期間** 6月～11月(2時間×3回講座)

**費用** 中央公民館が予算内で負担:学級運営に伴う講師謝礼金・消耗品の費用(材料費:自己負担)

**申込締切** 5月30日(月)※5月9日(月)公民館休館

**申込方法** 電話・FAX(記載事項:件名「〇〇学級申込」・団体名・担当者名・連絡先)午前9時～午後5時(土日・祝日・5月9日の休館日を除く)

お問い合わせ(申込)／沖縄市立中央公民館  
TEL. 098-894-6129 FAX. 098-939-0035

## 募 ～お金の守り方と増やし方～ 資産形成基礎講座(全4回)

生活を豊かにするためにiDeCo・NISAなどを上手に活用する仕組みづくりを学びます。

**講師** 稲福 浩次 氏(サラリーマン投資家、マネーアテンダント®)  
高光 優海 氏(ほけんLaboファイナンシャルプランナー)

**期間** 6月7日～28日 毎週火曜日 午後6時～8時

**定員** 40人(申込多数の場合は抽選)

**申込締切** 5月27日(金)

## 募 大人も楽しめるドローン体験講座

シミュレーターや実機を操作し、ドローンの機能を知り身近に感じる講座です。

**講師** ドローン検定協会 公認指導員CRPI  
株式会社コープ沖縄サービス 新垣 賀津治 氏、  
与那嶺 直司 氏、森本 聡 氏  
株式会社あつる 西 剛 氏

**日時** 6月25日(土)午前10時～12時30分

**定員** 10人(申込多数の場合は抽選)

**締切日** 6月10日(金)

### 《各講座共通》

**受講料** 無料

**場所** 沖縄市立中央公民館

**対象** 市内在住・在勤の18歳以上

**申込方法** 電話・FAX・メール(記載事項:

件名「講座名」・氏名・住所・連絡先・年代・性別)

お問い合わせ(申込)／沖縄市立中央公民館  
TEL. 098-894-6129 FAX. 098-939-0035



E-mailアドレス  
QRコード

## 募 応急手当講習会

### 【普通救命講習Ⅰ】

成人に対する心肺蘇生、AEDの取扱い、止血法などを学びます。

**日 時** 5月12日(木)・19日(木)・26日(木)  
午後2時～5時  
5月28日(土) 午前9時～12時

### 【普通救命講習Ⅲ】

乳幼児・小児に対する心肺蘇生、AEDの取扱い、止血、異物除去などを学びます。

**日 時** 5月24日(火) 午後2時～5時  
※上級救命講習は開催未定

### 【e-ラーニング実技講習Ⅰ】

心肺蘇生(主に成人を対象)実技、AED取扱い、異物除去、止血などを学びます。

**対 象** e-ラーニングWeb講習を受講された方で普通救命講習Ⅰの内容を学びたい方  
**日 時** 5月10日(火)午後2時～4時

### 【e-ラーニング実技講習Ⅲ】

心肺蘇生(主に小児・乳児・新生児を対象)実技、AED取扱い、異物除去、止血などを学びます。

**対 象** e-ラーニングWeb講習を受講された方で普通救命講習Ⅲの内容を学びたい方  
**日 時** 5月17日(火)午後2時～4時

### 《各講座共通》

**場 所** 消防署(美里) **定 員** 8人  
**受 講 料** 無料

お問い合わせ(申込)／  
沖縄市消防本部 警防課  
TEL. 098-929-0900



## 募 こども博物館

全7回(毎月1回)の講座です。主に、身近な自然観察や縄文土器作り、文化財めぐりを行います。

**日 程** 6月より開始。原則、毎月第3土曜日午前に開催。

**場 所** 第1回:郷土博物館  
第2回以降:現地集合、現地解散

**対 象** 市内在住の小学4、5年生

**申込期間** 5月10日(火)～31日(火)

**申込方法** 学校から配布されるプリントに必要事項を記入のうえ、郷土博物館にてお申込みください。

\*保険料の支払いをもって申込完了となります。

**料 金** 保険加入料800円、その他講座内容により材料費500円程度徴収する場合あり。

お問い合わせ(申込)／沖縄市立郷土博物館  
TEL. 098-932-6882

## 募 コザ運動公園 親子あそび塾&Kidsうんどう塾

4～12歳は動作習得や運動能力を高める最適な時期「ゴールデンエイジ」と呼ばれています。この時期に運動経験を積むことで、無限の可能性を秘めた子ども達のレベルアップにつながっていきます。

**日 程** 5月21日(土)・6月18日(土)・7月30日(土)

### 【親子あそび塾】

**時 間** 午前8時15分～9時15分

**対象・定員** 4～6歳の子どもとその保護者20組  
(1組につき子ども1人・保護者1人)

**料 金** 1組1回1,500円

### 【Kidsうんどう塾】

**時 間** 午前9時30分～10時30分

**場 所** コザ運動公園内 **対象・定員** 5～8歳の子ども20人

**料 金** 1人1回1,000円

**講 師** 屋良 宣条氏(成寿Life代表・宜野座陸上クラブ監督)

**申 込** 屋良 TEL.090-8917-2893

**申込期限** 随時受付 ※席に余裕があれば当日参加可能

お問い合わせ／コザ運動公園総合受付 TEL. 098-932-0777



暮 暮らし

健 健康

¥ 税・保険

子 子育て・教育

募 募集講座

催 催し

## 募 貸切 ドッグラン

投球練習場の天然芝を活用した貸切ドッグランなので、ご家族や犬友さんと安心してご利用いただけます♪

- 日 程** 5月1日(日)・17日(火)・18日(水)・19日(木)・21日(土)・22日(日)・25日(水)・26日(木)
- 時 間** 午前9時～午後10時
- 場 所** コザ運動公園 投球練習場
- 定 員** 各時間帯1グループ(20人まで)
- 料 金** 1時間1,500円(1グループ)
- 申込方法** ホームページから申込
- 申込期限** 定員に達し次第締切



ホームページ  
QRコード

お問い合わせ(申込) /  
コザ運動公園総合受付  
TEL. 098-932-0777

## 催 消費者月間パネル展

「考えよう!大人になるとできること、気をつけること～18歳から大人に～」をテーマに、消費者トラブル等に関する展示会を行います。

- 期 間** 5月16日(月)～20日(金) 午前9時～午後4時
- 場 所** 市役所1階 市民ホール

お問い合わせ / 市民生活課(内線2212)

## 募 語学講座

10月開催予定の「世界のウチナーンチュ大会」に向けて、楽しく外国語を学んでみませんか?

- 募集クラス** 英語、中国語、スペイン語、韓国語、ベトナム語
- 期 間** 6月～9月
- 場 所** KIPにお問い合わせください
- 対 象** 市内在住・在勤の方を優先(語学に興味があり、沖縄市の国際交流事業にご協力いただける方)※再受講の方はキャンセル待ち
- 定 員** 各クラス10人(定員に達し次第締切)
- 受 講 料** 無料(教材費は自己負担)
- 申込方法** 電話またはQRコードからお申し込みください。
- 申込開始** 5月2日(月)
- 申込時間** 午前10時～午後7時(土曜は午後5時まで、日曜・祝日は休み)

KIPは、4月15日に移転オープンいたしました。電話番号等も変更となりますので、お手数ですが登録の変更をお願いいたします。スタッフ一同気持ちを新たに、皆さまの信頼にお応えできるよう努力してまいります。新住所：沖縄市住吉2-7-20

お問い合わせ(申込) /  
コザ・インターナショナル・プラザ(KIP)  
TEL. 090-8401-4113



申込専用  
QRコード



### ラジオ広報

#### 「ハイサイ沖縄シティ」

FMコザ(76.1MHz)

毎週 月曜～金曜日  
午前 9:00～9:10

#### 「沖縄市だより」

オキラジ(85.4MHz)

毎週 月曜～金曜日  
午後 2:50～3:00



### 防災行政無線

防災行政無線が聞き取れなかった場合は、電話(フリーダイヤル)で確認することができます。ぜひ、ご利用ください。

オキナワ キュウキュウ  
**0120-0978-99**

お問い合わせ /  
防災課(内線2047・2349)



広報おきなわ5月号に掲載の内容は、新型コロナウイルス感染症予防のため、日程変更・中止になる場合があります。予めご了承ください。広報おきなわの取材時には、マスク着用等の感染防止対策を行っており、写真撮影の際の短時間に限りマスクを外しております。

