



広報

# おきなわ

OKINAWA CITY NEWS

2021  
**7**  
JULY  
No.565

綺麗な比謝川を守り抜こう  
7月は「河川愛護月間」です

 防災行政無線が聞き取れなかった場合は、電話(フリーダイヤル)で確認することができますので、ご利用ください。  
オキナワ キュウキュウ  
**0120-0978-99** 

## 経済分野

### 支援事業

#### ① 経営相談・協力金等 申請サポート窓口の設置

**内 容** 新型コロナウイルス感染症の影響により、経営状況に課題等を抱える市内中小企業者に対し、経営改善に向けたアドバイスや、国・県・市などが実施する支援制度の紹介、申請のサポート等を行う。

◎中小企業診断士の配置 年間50回(毎週木曜日)

◎県協力金等申請サポート窓口の設置

**対 象** 市内中小・小規模事業者

**担当課** 経済文化部 商工振興課(内線:3227)

### 感染症対策

#### ① 宿泊業、飲食サービス業 PCR検査事業

**内 容** 新型コロナウイルス感染症拡大の影響により、経済活動の制限を受けている本市に所在する宿泊業及び飲食サービス業の従業員に対し、安全・安心な経済活動の維持・継続に繋げるため、希望する者に対して無料でPCR検査を実施する。

**対 象** 本市に所在する宿泊業及び飲食サービス業の従業員

**担当課** 経済文化部  
観光スポーツ振興課(内線:3290)

#### ② 沖縄市民小劇場あしびなー 動画配信システムの導入

**内 容** 芸能や舞台、ピアノコンサート等の映像配信に対応するため動画配信用の映像収録機材を導入し、ホールの利用促進および地域の芸能団体等の活動を支援する。

**対 象** 沖縄市民小劇場あしびなー

**担当課** 経済文化部 文化芸能課(内線:3554)

### 助成事業

#### ① プレミアム付商品券事業 ※8月予定

**内 容** 新型コロナウイルス感染症の影響が長期化し、経済状況がひっ迫していることから、広く市民が利用できるプレミアム付商品券(プレミアム率:50%)を導入し、全市民及び市内事業者の支援を行う。

**対 象** ◎販売対象:課税世帯等市民(1人1冊販売)  
・7,500円の商品券を5,000円で販売(プレミアム額2,500円)

◎給付対象:非課税世帯市民(1人1冊給付)  
・2,500円(プレミアム相当分)を給付

**利用可能店舗等** 市内に存する店舗等(コンビニを除く)のうち、市内に本社を有する法人及び個人事業者が運営している店舗等

**担当課** 経済文化部 商工振興課(内線:3226)

#### ② 事業所改装等促進事業

**内 容** 新型コロナウイルス感染症の長期化により、経営が悪化している市内中小・小規模事業者が、業績回復を目的に行う店舗及び移動販売車両等に係る改修工事、備品整備、テイクアウト容器、消毒液等に対して、その費用を補助する。

◎店舗改修補助金…1事業者:上限30万円(補助率80%)50事業者分

◎備品整備補助金…1事業者:上限15万円(補助率80%)100事業者分

◎消耗品購入補助金…1事業者:上限2万円(補助率80%)250事業者分

**対 象** 市内中小・小規模事業者(飲食店、理美容業、学習塾、鍼灸院等)

**担当課** 経済文化部 商工振興課(内線:3226)

#### ③ ホームタウン支援補助金

**内 容** 新型コロナウイルス感染症の長期化により、スポーツ観戦の制限の影響を受けている本市をホームタウン・サブホームタウンとして活動するチームに対し、ソーシャルディスタンスを保つための環境整備や注意喚起の装飾及び人員等の配置、消毒液等購入を補助する。

**対 象** 本市を拠点に活動しているプロスポーツチーム

**担当課** 経済文化部  
観光スポーツ振興課(内線:3293)

## こどものまち分野

### 支援事業

#### ① 若者の生理用品支援事業

**内 容** コロナ禍における経済的理由等により、生理用品の購入が困難な世帯の負担軽減を図るため、児童館やこどもの居場所、市内高等学校等において、おおむね15歳から19歳の若年層を中心に生理用品の配布を行う。  
併せて、相談窓口案内カードを配布することで、適切な支援へとつなげていく。

**対 象** 市内に在住または在学するおおむね15歳から19歳の女性

**担当課** こどものまち推進部  
こども相談・健康課(内線:3199)

### 感染症対策

#### ① 認可外保育施設の登園自粛園児に係る支援

**内 容** 新型コロナウイルス感染症の拡大防止を図るため、市から家庭保育協力依頼をした際、登園自粛園児の保育料を減免した認可外保育施設に対して、減免分の保育料を補助する。

**対 象** 登園自粛園児の保育料を減免した市内認可外保育施設(企業主導型保育施設、居宅訪問型(ベビーシッター)を除く)

**担当課** こどものまち推進部  
保育・幼稚園課(内線:3138)

#### ② 新型コロナ感染症PCR検査業務(私立保育所等、市保育所、認可外保育施設)

**内 容** 新型コロナウイルス感染症の拡大防止を図るため、市内の保育所等職員のPCR検査について、沖縄県と連携して支援する。

**対 象** ◎市内の私立保育所、認定こども園、小規模保育事業所、事業所内保育事業所、私立幼稚園に勤務する職員(予定)  
◎沖縄市保育所に勤務する職員(予定)  
◎市内の認可外保育施設に勤務する職員(予定)  
※保育士以外の調理員、事務員等を含む

**担当課** こどものまち推進部  
保育・幼稚園課(内線:3139、3175、3138)

## 福祉分野

### 感染症対策

#### ① 障がい者施設等感染症対策事業

**内 容** 市内の障がい者施設等に新型コロナウイルス感染症の感染防止に係る費用を給付する。

**対 象** ◎入所系、居住系、訪問系サービスを運営する法人  
1か所あたり 10万円  
◎その他サービスを運営する法人  
1か所あたり 5万円

**担当課** 健康福祉部 障がい福祉課(内線:3151)

#### ② 介護施設等感染症対策事業

**内 容** 市内の介護施設等に新型コロナウイルス感染症の感染防止に係る費用を給付する。

**対 象** ◎施設・居住系サービスを運営する施設  
1か所あたり 10万円  
◎居宅系サービスを運営する法人  
1か所あたり 5万円

**担当課** 健康福祉部 介護保険課(内線:3098)

#### ③ 家庭内感染拡大防止事業

**内 容** 新型コロナウイルス感染症に係る家庭内感染拡大防止を図るため、濃厚接触者又は濃厚接触者と同居する家族を対象に、市内ホテルに宿泊する費用を補助する。

**対 象** 濃厚接触者と同居する家族、または濃厚接触者本人  
※PCR検査後陰性であった場合等、詳細条件があります。

**担当課** 健康福祉部  
市民健康課(内線:2262、2264)



## こどものまち分野

### ⑥ 放課後児童クラブにおける感染拡大防止対策に係る支援

**内 容** 新型コロナウイルス感染症の拡大防止を図るために必要な消耗品、備品の購入、かかりまし経費(研修費や手当等)を利用定員数により30万円～50万円を補助する。

**対 象** 市内放課後児童クラブ(利用定員数により30万円～50万円)

**担当課** こどものまち推進部  
こども家庭課(内線:3191)

### ⑦ 放課後児童クラブにおけるICT化推進事業

**内 容** ポストコロナに向けたデジタル社会の実現を図るため、放課後児童クラブにおいて、業務のICT化を推進するとともに、オンライン会議や研修等を行うために必要な経費(上限50万円)を補助する。

**対 象** 市内放課後児童クラブ

**担当課** こどものまち推進部  
こども家庭課(内線:3191)

### ⑧ こどもの居場所における感染拡大防止対策に係る支援

**内 容** 新型コロナウイルス感染症の拡大防止を図るために必要な消耗品(マスク、消毒液等)、備品の購入費用等について、1か所当たり50万円を上限に補助する。

**対 象** こどもの居場所(市から運営の補助を受けているこども食堂等)

**担当課** こどものまち推進部  
こども相談・健康課(内線:2244)

### ③ 保育所等における感染拡大防止対策に係る支援(私立保育所等、認可外保育施設)

**内 容** 新型コロナウイルス感染症の拡大防止を図るために必要な消耗品、備品の購入、かかりまし経費(研修費や手当等)を定員数により30万円～50万円を補助する。

**対 象** ◎市内の私立保育所、幼保連携型認定こども園、小規模保育事業所、事業所内保育事業所

◎市内認可外保育施設

**担当課** こどものまち推進部  
保育・幼稚園課(内線:3139、3138)

### ④ 幼稚園内の感染症対策作業

**内 容** 新型コロナウイルス感染症の拡大防止を図るため、用務員を雇用し、幼稚園の園舎や遊具、備品等の清掃除菌作業を実施する。

**対 象** 沖縄市立幼稚園

**担当課** こどものまち推進部  
保育・幼稚園課(内線:3175)

### ⑤ 放課後児童クラブの利用自粛児童に係る支援

**内 容** 新型コロナウイルス感染症の拡大防止を図るため、利用自粛児童の利用料を減免した放課後児童クラブに対して、その利用料を補助する。

**対 象** 利用自粛児童の利用料を減免した市内放課後児童クラブ

**担当課** こどものまち推進部  
こども家庭課(内線:3191)



## その他分野

### 感染症対策

#### ① 庁舎内感染症対策

**内 容** 新型コロナウイルス感染症対策として、市役所庁舎に、サーモグラフィカメラおよび各種証明書交付サービス端末を設置する。  
選挙投票時・開票時における投票用紙交付機・投票用紙読取分類機を導入する。

**対 象** 市民等・職員

**担当課** 総務部 契約管財課 (内線:2096)  
市民部 市民課 (内線:3121)  
選挙管理委員会事務局 (内線:2057)

### 行政IT化

#### ① 自治体DXの推進

**内 容** 住民サービスに関するオンライン申請システムおよびオンライン会議システム等を導入する。

**対 象** 市民等・職員

**担当課** 企画部 情報推進課(内線:2022)

※各支援策の詳細については、各担当課までお問い合わせください。

## 教育分野

### 支援事業

#### ① 児童生徒衛生用品支援事業

**内 容** コロナ禍において、経済的な理由等で衛生用品(生理用品等)の確保ができず、日常生活に支障をきたす小中学生に対し、学校において必要な用品を準備・提供する。

**対 象** 市立小中学校に通う児童生徒

**担当課** 沖縄市教育委員会 学務課(内線:2723)

### 感染症対策

#### ① 学校内の感染症対策作業

**内 容** 市立小中学校において、消毒、清掃、換気、検温作業等の感染症対策作業を行う。

**対 象** 市内小中学校

**担当課** 沖縄市教育委員会 指導課(内線:2754)

**【第6弾】  
新型コロナウイルス  
感染症に関する  
緊急経済対策**



## 新型コロナウイルス感染症に係る 国民健康保険・後期高齢者医療制度「傷病手当金」の支給 《適用期間延長のお知らせ》

新型コロナウイルス感染症に感染又は感染が疑われることにより、療養のために会社等を休み、事業主から給与等の全部又は一部を受けられない場合に、被保険者に対して支給する「傷病手当金」の適用期間が、令和3年9月30日まで延長になりました。

支給要件や申請方法等の詳細については、沖縄市公式ホームページ及び各担当までお問い合わせください。



お問い合わせ／国民健康保険課 給付係(内線2114)・後期高齢医療係(内線2101)

## 新型コロナウイルス感染症に係る 国民健康保険料・後期高齢者医療保険料・介護保険料の減免

新型コロナウイルス感染症の影響による保険料の減免を令和3年度においても予定しております。詳細が決まり次第、広報おきなわ、沖縄市公式ホームページ等でお知らせいたします。



お問い合わせ／国民健康保険課 保険料係(内線2106・2108)・後期高齢医療係(内線2128)  
介護保険課 保険料係(内線3146・3147)

### 5/24 GIGAスクール端末貸与式

国が推進する教育におけるICTの効果的な活用等に向け、越来小学校で児童一人ひとりにタブレット端末が貸与されました。

代表児童より「友達と対話し、自分の考えを広げ、学びを深め、学校生活を豊かにするために活用します。タブレット端末を使い、人が嫌がることや傷つけることは絶対にしません。大切に活用します」と決意表明がありました。

式終了後には、各教室で端末の設定が始まり、児童たちは楽しそうに作業を進めていました。



### 5/16 池原貞雄記念賞授賞式

沖縄生物学会が主催する沖縄の生物研究等の各分野で活躍している団体等に贈られる第11回「池原貞雄記念賞」を沖縄こどもの国等が受賞し、沖縄こどもの国で行われた授賞式で、沖縄生物学会の前会長の当山昌直氏より賞状と副賞が手渡されました。

沖縄こどもの国は、1970年の開園以来、長年に渡り、沖縄の自然環境保護に対する取り組みを行ってきた事等が認められ、環境保護部門での受賞となりました。



## 5/24~28 笑顔の写真でみんなを笑顔に

新型コロナウイルスの影響により、さまざまな行事が中止となる中だからこそ、「あそぶ」ことや「つながる」ことの大切さ、こどもたちの「遊び場」や「居場所」を地域で守っていくことの大切さを伝えること等を目的とした写真展「笑顔うまれた展～総集編～」を市役所で開催しました。

写真は、宮里児童センターに通うこどもたちが、昨年9月からこどもカメラマンとなり撮影したもので、センターで楽し気に遊ぶ笑顔のこどもたちが収められています。



## 5/25 「いざ」に備える地域づくり

「災害時における防災活動協力に関する覚書」に係る調印式が、市役所で行われ、もりのなかま保育園古謝園の米須美智子園長と株式会社栄華土木(在古謝)の仲本兼三代表取締役は、覚書を交わしました。

本覚書を締結したことにより、地震、津波等の災害により、もりのなかま保育園古謝園の園児達が避難を余儀なくされた際、株式会社栄華土木に避難誘導活動や救護活動の協力を求めることができます。



## 6/7 自衛官募集相談員へ連名委嘱状を交付

桑江市長と自衛隊沖縄地方協力本部の坂田裕樹本部長との連名による自衛官募集相談員への委嘱状交付式が市役所で行われました。

委嘱されたのは、小渡亨さん(10期目)、仲宗根誠さん(4期目)、池宮城秀徳さん(3期目)、島田茂さん(3期目)、高野吉光さん(2期目)の5人です。

相談員の任期は2年間で、自衛官志願者に関する情報の提供や自衛官募集広報などの活動を行っていきます。



## 5/17~21 豊かで安全な消費生活を

毎年5月の消費者月間にあわせ『“消費”で築く新しい日常』をテーマに、市役所で「令和3年度 消費者月間パネル展」を開催しました。

消費者が主役となり、安心・安全で豊かに暮らすことができる社会の実現を目的としたもので、悪質商法や多重債務、契約トラブルに関する情報のほか、市で実際にあった相談内容を掲示し、消費者トラブルについての注意喚起を行いました。



## 5/3~14 地域包括支援センターパネル展

コープ美里店の店内で、沖縄市地域包括支援センター(北部・中部北)主催のパネル展が開催されました。センターの活動内容や認知症をテーマにしたパネル展には、幅広い年齢層の来場者が訪れました。

センターは、高齢になっても住み慣れた地域で自分らしく暮らし続けることができるよう、地域住民等と連携し、共に支え合う地域づくりに取り組んでいます。



## 5/22 地域に欠かせない心の拠り所として

中央パークアベニュー入り口から、同じ通りの中央交差点角に移転したFMコザの移転セレモニーが開催されました。

多くの方がお祝いに駆け付ける中、5月1日付で社長に就任した池城愛美氏は、「FMコザが地域に欠かせない心の拠り所として機能する。そんな場所にしていきたい」と挨拶をしました。

桑江市長は「とても地域を大事にしていることに感謝しています。もっと盛り上げてほしい」と激励しました。



## ～寄付・寄贈等～

皆さまのご厚意に感謝申し上げます。



5/17  
沖縄県安全施設業協会（協会理事 佐次田秀春）  
沖縄市就職・生活支援パーソナルサポートセンターへ  
食糧（米 150kg、乾麺 35 ケース）



5/24  
沖縄県建設業協会中部支部沖縄分会（会長 金城進）  
ワクチン集団接種会場へ 飲料水 60 ケース



5/31  
株式会社シナジー（代表取締役 下地勝也）  
市内保育施設へ  
こども用マスク 1万 5000 枚、消毒用アルコール 200 本

寄贈者	寄贈品
株式会社沖華産業 代表者 朱 蘇建	滅菌サージカルマスク 10 万枚 [市内の特定健診実施医療機関へ]



5/11  
有限会社エレメンツ（代表取締役社長 普久原誠）  
ワクチン集団接種会場へ スタッフビブス 200 枚



5/18  
株式会社仲本工業（代表取締役社長 仲本豊）  
沖縄市育英会へ 寄付金 100 万円



5/27  
キャバレーコザ（支配人 花城絵里）、美ら島実行委員会（委員長 當山康司）  
沖縄こどもの国へ 寄付金 40 万円



5/27  
沖縄市料理飲食業組合（組合長 當山康司）  
沖縄こどもの国へ 寄付金 5 万円



## 商店街のニューフェイス



今年 4 月にパークアベニュー内で移転した FM コザに併設する形でオープンした「FM KOZA radio&cafe bar」をご紹介します。

自家製ジンジャーエールなどのドリンクと軽食を楽しむことができ、お店のタンブラーを購入・持参するとコーヒーがなんと半額で購入可能!!

さらに、子育て中のお母さんリスナーから新メニューを募集し、その売り上げを提案してくれたリスナーに還元する地域に根ざしたラジオ局ならではの企画を実施予定!!!

ラジオとお店を利用して、コザを満喫しよう♪



### FM KOZA radio&cafe bar

住 所 中央3-15-6 1F

営 業 時 間 11:00～22:00(通常)

11:00～20:00(時短)

定 休 日 日曜日

Instagram fmkoza\_radioandcafebar

お問い合わせ／商工振興課（内線3225）



絶品のキーマカレー



オシャレな店内



併設のラジオブース

沖縄市の「今」がわかる  
WEB サイト・SNS



ワクチン



観光



ZOO & MUSEUM





# 熱中症を**予防**しよう！

熱中症とは、暑い環境で体温の調整ができなくなった状態で、めまいや吐き気、頭痛等様々な症状をきたし、最悪の場合は死に至る疾患です。誰でもなる可能性があり、室外だけでなく、室内でも起こります。日頃からしっかり予防するようにしましょう。

環境省と気象庁は、熱中症の危険性が極めて高くなると予測された際に、注意を呼びかけ、熱中症予防行動をとってもらえるよう「熱中症警戒アラート」を発表しています。発表されている日には、外出を控える、エアコンを使用する等、積極的に熱中症を予防しましょう。

暑さの感じ方は人によって異なります。高齢者や子ども、障がいのある方は特に注意が必要です。のどの渇きを感じていなくても、こまめに水分補給し、気温や湿度が高い時は、適度に扇風機やエアコンを使いましょう。



詳しい情報は  
こちら



沖縄市



熱中症を予防しよう



熱中症警戒アラートの発表状況

●市民健康課(内線2241)

## くがにんちゅ 今月の**黄金人**



今月は91歳を迎えられた今も、地域行事や体操教室等に元気に参加している島袋安子さんをご紹介します。

調理師資格を持ち、お料理上手な島袋さん♪ご家族やご友人と過ごす時間が楽しみで、いつでもおもてなしできるよう、冷蔵庫の中は手料理でいっぱいでした。また、電動カートでの買物はもちろん、グランドゴルフや公民館でのサークル、高齢者サロンといった地域の集まりにも積極的に顔を出しています。その他にも、知花に受け継がれるウ

フデーク(奉納舞踊)を伝承するため、毎週の練習に参加し、臼太鼓を叩き、舞踊しています。

現在は、コロナ禍で地域のほとんどの集まりが自粛されていますが、「コロナが落ち着いた時に、またみんなで集まれるよう元気でいたい」と話され、家の中で、体操や家事、ウフデークの練習等、考え工夫しながら、忙しく動き回る生活を続けています。

元気の秘訣は「社会参加！」と力強く答えてくれた島袋さん、今後のご活躍も楽しみにしています！



●介護保険課 地域支援担当(内線3143)

## こちら**沖縄市立郷土博物館**

(文:文化財調査専門員 八田夕香)



博物館



「沖縄市の博物館ってどこにあるの?」

たまにそのようなお声を頂きます。

沖縄市立郷土博物館は上地2丁目、中の町交番のおとなり、レンガ色のタイルが特徴的な沖縄市文化センターの3階にあるんです!ぜひぜひご来館を!

ところで年配の方には「元の琉米親善センターの場所ですよ」とご案内するとすつと場所が伝わるようです。

コザ琉米親善センターは1959年に建てられました。コンクリート2階建て、1,200名を収容できるホールや図書室などを備えた文化施設でした。ホールは

コンサートから結婚式まで各種イベントに、図書室は市民の学習に供されました。1981年に老朽化で取り壊されましたが、中頭地区における文化活動の中心地だったその姿を記憶にとどめてくださる方には、今でも「琉米親善センター」の一言でぱっと場所をおわかりいただけるのです。

当センター1階には、琉米親善センターの模型が置かれています。今見てもスタイリッシュですてきな建物です。博物館においでの際には、1階の模型にもぜひご注目いただければと思います。



中の町交番と沖縄市文化センター



琉米親善センターの模型

# 本市の財政状況を公表します

沖縄市財政事情書の作成及び公表に関する条例に基づき、令和2年度の下半期の財政状況を公表します。  
令和3年5月 沖縄市長 桑江 朝千夫

## ■沖縄市の人口等 (令和3年3月末現在)

区分	令和3年3月末	前年度同期	前年比
人口	142,713人	142,533人	100.1%
男	69,399人	69,192人	100.3%
女	73,314人	73,341人	100.0%
世帯数	64,603世帯	63,585世帯	101.6%
面積	49.72km <sup>2</sup>	49.72km <sup>2</sup>	100.0%

※平成24年7月9日より、人口及び世帯数に外国人住民の方も含まれます。  
※面積は、国土地理院の「全国都道府県市区町村別面積調」より算出しています。

## ■市税の徴収状況 (令和3年3月末現在)

区分	徴収すべき額	収入済額	徴収率	前年度同期
本年度課税分	159億9,942万円	152億9,434万円	95.6%	95.5%
滞納繰越分	7億4,677万円	2億6,310万円	35.2%	29.3%

## ■一般会計の主な歳入 (令和3年3月末現在)

区分	予算現額	構成比	前年度同期	前年度同期比
国・県支出金	583億6,466万円	55.8%	391億937万円	149.2%
市税	153億3,105万円	14.7%	150億9,056万円	101.6%
地方交付税	107億1,632万円	10.2%	109億4,638万円	97.9%
市債(長期借入金)	77億4,656万円	7.4%	62億5,039万円	123.9%
その他	124億8,029万円	11.9%	127億3,303万円	98.0%
合計	1,046億3,888万円	100.0%	841億2,973万円	124.4%

## ■各会計の一時借入金の状況 (令和3年3月末現在)

区分	借入額	前年度同期	前年度同期比
一般会計	0	0	—
国民健康保険事業	0	0	—
下水道事業	0	0	—
土地区画整理事業	0	0	—
介護保険事業	0	0	—
水道事業	0	0	—

## ■市民1人当たりの市税負担額 (令和3年3月末現在)

区分	負担額	前年度同期	前年度同期比
固定資産税	5万6,994円	5万5,973円	101.8%
市民税	4万3,600円	4万2,597円	102.4%
市たばこ税	3,669円	4,285円	85.6%
軽自動車税	3,163円	3,020円	104.7%
合計	10万7,426円	10万5,875円	101.5%

※市民1人当たりの負担額は、予算現額÷人口で算出しています。

## ■主な市有財産の状況 (令和3年3月末現在)

区分	現在高	前年度同期
土地	711万581m <sup>2</sup>	709万6,030m <sup>2</sup>
建物	48万1,740m <sup>2</sup>	45万8,832m <sup>2</sup>
基金	88億7,565万円	104億900万円

## ■一般会計の市債(長期借入金)の状況 (令和3年3月末現在)

区分	令和3年3月末	前年度同期	前年度同期比
借入現在高	400億4,311万円	362億6,684万円	110.4%
市民1人当たりの借入現在高	28万円	25万円	112.0%
市民1人当たりの支払利息	0.2万円	0.2万円	100.0%

## ■一般会計の歳出目的別内訳 (令和3年3月末現在)

区分	予算現額	構成比	前年度同期	前年度同期比
民生費	566億8,737万円	54.2%	397億4,552万円	142.6%
商工費	148億3,239万円	14.2%	126億4,844万円	117.3%
教育費	111億2,039万円	10.6%	113億1,388万円	98.3%
総務費	75億8,146万円	7.2%	60億4,505万円	125.4%
土木費	50億4,952万円	4.8%	50億1,475万円	100.7%
衛生費	39億6,017万円	3.8%	38億510万円	104.1%
公債費	34億364万円	3.3%	34億695万円	99.9%
消防費	11億2,054万円	1.1%	11億941万円	101.0%
農林水産費	4億159万円	0.4%	3億8,635万円	103.9%
その他	4億8,181万円	0.5%	6億105万円	80.2%
合計	1,046億3,888万円	100.0%	841億2,973万円	124.4%

## ■各会計の予算執行状況 (令和3年3月末現在)

区分	収入済額	収入収納率	支出済額	支出執行率	
一般会計	889億469万円	84.96%	862億3,744万円	82.41%	
国民健康保険事業	149億5,589万円	90.13%	148億7,779万円	89.66%	
土地区画整理事業	3億3,177万円	91.38%	3億1,779万円	87.53%	
介護保険事業	99億389万円	98.03%	90億2,663万円	89.35%	
後期高齢者医療事業	14億3,900万円	96.83%	12億9,634万円	87.23%	
水道事業	収益的収入	33億7,721万円	98.79%		
	収益的支出			33億3,440万円	97.29%
	資本的収入	1億8,951万円	82.93%		
下水道事業	資本的支出			11億9,155万円	89.68%
	収益的収入	28億6,613万円	99.93%		
	収益的支出			27億9,241万円	99.07%
下水道事業	資本的収入	7億8,091万円	71.62%		
	資本的支出			13億166万円	76.05%

※各表の表示単位未満の数値は四捨五入しているため、内訳の計と総数とが合わない場合があります。

歳出(一般会計)を市民1人あたりに換算すると

# 73万 3,212円

※ 市民1人当たりの歳出額を、目的別で金額の多い順に並べています。  
※ 金額は、令和3年3月末現在の人口(142,713人)を基に算出しました。

1

民生費

子育て支援や  
福祉の  
充実など



397,212 円

2

商工費

商工業や  
観光の  
振興など



103,932 円

3

教育費

教育・文化・  
スポーツの  
充実など



77,921 円

4

総務費

人事・財政など事務事業  
の運営



53,124 円

5

土木費

道路・住宅・  
公園の  
整備など



35,382 円

6

衛生費

医療・保健の充実、  
ごみ対策  
など



27,749 円

7

公債費

市が借りた  
お金の  
返済など



23,850 円

8

消防費

消防や救急救命など



7,852 円

9

農林水産費

農業・林業・漁業の  
活性化など



2,814 円

10

その他

市議会の運営  
労働者の福祉  
災害の復旧など



3,376 円



※ホームページ上でも、財政状況の資料を公開しております。下記URLより「市政情報」→「財政」へとお進み下さい。  
URL: <https://www.city.okinawa.okinawa.jp/shisoi/1104/7567>

イベント&NEWS

FC琉球 ホーム戦 試合日程

会場:タピック県総ひやごんスタジアム
VS SC相模原
7月11日(日) 試合開始:18:30
VS 水戸ホーリーホック
8月14日(土) 試合開始:18:30

公式サイト「FC琉球」で検索!!
※コロナウイルス感染症の拡大状況により、予定が変更されることがございます。予めご了承下さい。

沖縄民謡と古典の世界展

レコード、カセットテープ、CD、写真、映像、書籍などの資料を公開します。
●日時/7月1日(木)~31日(土) 12:00~18:00
●場所/沖縄市音楽資料館おんがく村

琉球古典音楽の世界トーク&ライブ

琉球古典音楽の歴史や魅力を分かりやすいトークでお伝えし、演奏も披露します。また、ライブ配信も行います
●出演/花城英樹氏
(琉球古典音楽安富祖流絃管會)
●日時/7月25日(日)午後3時~4時
●場所/沖縄市音楽資料館おんがく村
●定員/15人(要予約・定員に達し次第締切)

お問い合わせ/
沖縄市音楽資料館おんがく村
TEL.098-923-3224
(開館時間12:00~18:00)

ヒストリート 令和3年度企画展 「アジア太平洋戦争と沖縄市の人びと」

本年は、満州事変(1931年)から90年、ハワイ真珠湾攻撃とマレー半島侵攻(1941年)から80年を数える。これを戦争がアジア太平洋に大きく広がる節目と捉え、時代の動きと本市の人びとの動きにフォーカスして、市民の証言や写真、モノ資料を通し、改めて本市のあゆみをみてみたい。
●日時/9月12日(日)まで(月曜日・祝日を除く) 10:00~18:00
●場所/沖縄市戦後文化資料展示館 ヒストリート2階

お問い合わせ/
沖縄市戦後文化資料展示館ヒストリート
TEL.098-929-2922
総務課 市史編集担当
TEL.098-929-4128

Calendar grid for July with dates 1-31 and event details for each day.

イベント&NEWS

沖縄こどもの国イベント情報♪

沖縄こどもの国体育月間

スポーツの日にちなみ、動物の能力に挑戦する種目を開園中随時お楽しみいただけます。
22日と23日には、特別な種目が2種類増え、全5種目に挑戦された方に、オリジナルシールをプレゼント。家族みんなでレッツチャレンジ!
●日時/7月1日(木)~25日(日)
●場所/ヤクシマザル舎・チンパンジー舎・キリン舎前

夜の動物園サタZOOナイト

今年のおススメは、リニューアルしたサル山の星空演出です。
夏の涼しい時間帯に、星空の元、動物たちを見るチャンス!こどもの国で、夏の思い出をつくりましょう!
●日時/7月17日(土)~8月28日(土)
期間中の毎週土曜日
\*開園時間を午後9時まで延長!

ワンダーミュージアムイベント情報♪

どうぶつ探偵アニマルン 動物たちの特徴を探れ

動物の「部分」に着目して、クイズラリー形式でオリジナルの動物図鑑づくりにチャレンジしよう。さあ、君もどうぶつ探偵アニマルンの仲間入りだ!
●日時/7月17日(土)・18日(日) 10:00~16:00
●参加費/200円

沖縄県地域環境センター 植物標本 連続講座

身近な植物の観察と植物押し葉標本を作ります。
●講師/佐藤寛之氏
●日時/7月23日(金)・30日(金) 10:00~12:00
●対象/小学生以上(中学生以下は保護者同伴)
※要予約、2日間とも参加できる方
●定員/20人(定員に達し次第締切)



その他の情報は公式ホームページをご覧ください。

www.okzm.jp/

沖縄こどもの国 TEL.098-933-4190

Calendar grid for July with dates 16-31 and event details for each day.



令和3年度の市民集団健診は**予約制**です。  
※定員あり(先着順)  
予約受付窓口(市民健康課)  
TEL.098-939-3126(土日・祝日を除く)

**沖縄市出前児童館**

お問い合わせ/こども相談・健康課(内線2282)  
ご利用日時/毎週月~金 16:00~18:00  
対象/小学生または親子 参加費/無料

- 月 知花公民館・美里公民館・センター公民館
- 火 胡屋公民館・古謝公民館・越来公民館
- 水 登川公民館・宮里公民館・海邦町公民館

- 木 比屋根公民館・明道公民館・泡瀬公民館
- 金 松本公民館・中の町公民館・池原公民館



**健診・健康相談・各種教室 等**

- 1 市民集団健診**  
場所/産業交流センター  
お問い合わせ/市民健康課 (内線2240)
- 2 市民健康相談(成人)**  
時間/14:00~16:00  
場所/市立図書館 まなびの部屋  
お問い合わせ/市民健康課 (内線2262)
- 3 市民運動相談(成人)**  
時間/13:30~15:30
- 4 市民健康・運動相談(成人)**  
時間/13:30~15:30  
場所・お問い合わせ(申込)  
保健相談センター Tel.098-938-2564
- 5 乳児健診**  
場所/沖縄市役所  
受付時間/9:00~11:00・13:00~15:00  
●ブックスタート 時間/9:00~16:00  
●子育て講座「子育てわらべうた」  
時間/9:30~11:30
- 6 1歳6か月児健診**
- 7 3歳児健診**  
場所/沖縄市武道館(コザ運動公園内)  
受付時間/13:00~14:00  
お問い合わせ/こども相談・健康課(内線2283)
- 8 産後ママ教室 ※要予約**  
時間/13:20~16:00
- 9 すこやか教室(両親学級)①② ※要予約**  
時間/10:00~12:00  
**すこやか教室(両親学級)③ ※要予約**  
時間/9:30~12:00・13:30~16:00
- 10 妊産婦のための歯の健康教室 ※要予約**  
時間/13:30~15:30  
場所・お問い合わせ(申込)  
母子未来センター Tel.098-938-1103
- 11 離乳食スタート教室 ※要予約**
- 12 離乳食ステップアップ教室 ※要予約**  
場所/福祉文化プラザ  
時間/13:30~16:00  
お問い合わせ(申込)/こども相談・健康課(内線2283)
- 児童館・児童センター・各種教室**
- 1 親子リトミック体験会 ※要予約**  
時間/10:30~11:30  
対象・定員/生後6か月~5歳の親子・15組
- 2 できたことノート&カラーセラピー ※要予約**  
時間/10:30~12:00  
対象・定員/子育て中の保護者・8人
- 3 トランポリン教室 ※要予約**  
時間/10:30~12:00  
対象・定員/1歳~5歳の親子・15組
- 場所・お問い合わせ(申込)  
沖縄市福祉文化プラザ児童センター  
Tel. 098-930-1695
- 4 トランポリン教室 ※要予約**  
対象・定員/就学前の子と保護者・10組
- 5 親子deヨガ教室 ※要予約**  
対象・定員/生後3か月~1歳半の親子・10組  
時間/10:30~12:00  
場所・お問い合わせ(申込)  
沖縄市宮里児童センター  
Tel. 098-989-4655
- 6 親子ピラティス ※要予約**  
時間/10:30~12:00  
対象・定員/生後3か月~1歳半の子と保護者・6組  
場所・お問い合わせ(申込)  
沖縄市あげだ児童館 Tel.098-934-4643

**児童館・児童センター・各種教室**

- 1 親子リトミック体験会 ※要予約**  
時間/10:30~11:30  
対象・定員/生後6か月~5歳の親子・15組
- 2 できたことノート&カラーセラピー ※要予約**  
時間/10:30~12:00  
対象・定員/子育て中の保護者・8人
- 3 トランポリン教室 ※要予約**  
時間/10:30~12:00  
対象・定員/1歳~5歳の親子・15組
- 場所・お問い合わせ(申込)  
沖縄市福祉文化プラザ児童センター  
Tel. 098-930-1695
- 4 トランポリン教室 ※要予約**  
対象・定員/就学前の子と保護者・10組
- 5 親子deヨガ教室 ※要予約**  
対象・定員/生後3か月~1歳半の親子・10組  
時間/10:30~12:00  
場所・お問い合わせ(申込)  
沖縄市宮里児童センター  
Tel. 098-989-4655
- 6 親子ピラティス ※要予約**  
時間/10:30~12:00  
対象・定員/生後3か月~1歳半の子と保護者・6組  
場所・お問い合わせ(申込)  
沖縄市あげだ児童館 Tel.098-934-4643

日	月	火	水	木	金	土
27	28	29	30	1 友引 旧暦 5/22	2 先負 旧暦 5/23	3 仏滅 旧暦 5/24
<div style="border: 2px solid black; padding: 5px;"> <p>●固定資産税2期分 ●国民健康保険料1期分 ●介護保険料2期分 ●後期高齢者医療保険料1期分 納期限及び口座振替日は<b>8月2日</b> 前日までに<b>残高確認</b>をお願いいたします。</p> </div>						
4 大安 旧暦 5/25	5 赤口 旧暦 5/26	6 先勝 旧暦 5/27	7 友引 旧暦 5/28	8 先負 旧暦 5/29	9 仏滅 旧暦 5/30	10 赤口 旧暦 6/1
11 先勝 旧暦 6/2	12 友引 旧暦 6/3	13 先負 旧暦 6/4	14 仏滅 旧暦 6/5	15 大安 旧暦 6/6	16 赤口 旧暦 6/7	17 先勝 旧暦 6/8
18 友引 旧暦 6/9	19 先負 旧暦 6/10	20 仏滅 旧暦 6/11	21 大安 旧暦 6/12	22 赤口 旧暦 6/13	23 先勝 旧暦 6/14	24 友引 旧暦 6/15
25 先負 旧暦 6/16	26 仏滅 旧暦 6/17	27 大安 旧暦 6/18	28 赤口 旧暦 6/19	29 先勝 旧暦 6/20	30 友引 旧暦 6/21	31 先負 旧暦 6/22
8/1 仏滅 旧暦 6/23	2 大安 旧暦 6/24	3 赤口 旧暦 6/25	4 先勝 旧暦 6/26	5 友引 旧暦 6/27	6 先負 旧暦 6/28	7 仏滅 旧暦 6/29

相談内容	相談日時	お問い合わせ先
<b>市民相談</b> 日常生活に置ける心配や悩みごと、市への意見・要望・苦情など	毎週月～金曜日 (木曜日午後は電話相談のみ) 9:00～12:00 (受付11:45迄) 13:00～17:15 (受付16:45迄)	市民相談室 内線2067・2068 (木曜日午後の予約受付は電話のみ)
<b>法律相談</b> 金銭・相続・離婚など法律上の困りごと(弁護士相談)	毎週木曜日 14:00～17:00 ※要予約	
<b>行政相談</b> 国などの行政に関する意見や要望、暮らしの中の困りごとなどの相談	毎週月～金曜日 8:30～17:15	行政苦情110番 TEL.098-867-1100
<b>ちゅうぶ司法書士総合相談センター</b> 登記・相続・多重債務など	第2金曜日 14:00～16:00 ※要予約	沖縄県司法書士会 TEL.098-867-3577
<b>法律相談</b> 司法書士による法律相談	第3木曜日 14:00～16:00 ※要予約 (予約受付 平日9:00～17:00)	かけはし無料法律相談 (沖縄県社会福祉協議会内) TEL.098-937-1500
<b>人権困りごと相談</b> 人権に関する困りごとや日常生活の悩みごとの相談	4月を除く、毎月1回 10:00～16:00	平和・男女共同課 内線4713・4714
<b>男女共同参画相談</b> 家庭や職場等での性別による差別的な扱いなど男女共同参画に関する相談	第2・4水曜日 10:00～12:00 13:00～16:00 ※予約優先	沖縄市 男女共同参画センター 〈相談室〉 TEL.098-937-0196
<b>LGBTs相談</b> 自らのセクシュアリティや性別違和感について悩んでいる方、周りの方からの相談	第1水曜日 10:00～12:00 13:00～16:00 ※予約優先	〈予約〉 TEL.098-937-0170
<b>女性相談</b> DVや家庭内での問題、離婚相談など	毎週月～金曜日 9:00～16:00 ※予約優先	こども相談・健康課 内線3199
<b>消費生活相談</b> 悪質商法や訪問販売、借金、契約トラブル等に関する相談	毎週月～金曜日 9:00～12:00 13:00～16:00 ※予約優先	消費生活センター 内線2209
<b>就労支援</b> 若者、中高年、子育て世代の就労相談や職場体験などの就労支援	毎週月～金曜日 第2・4土曜日 8:30～17:30	ジョブカフェ TEL.098-938-6511
<b>就職相談</b> 職業紹介、職業訓練の受講などの相談	毎週月～金曜日 8:30～17:15	ハローワークプラザ沖縄 TEL.098-939-8010 ※雇用保険受給手続きはハローワーク沖縄
<b>若者の就労支援</b> 15歳以上49歳以下の若年無業者及びその家族などの相談支援(家族のみでの相談も可能)	毎週月～金曜日 第3土曜日10:00～17:00(金曜日のみ10:00～12:00)	サポートステーション沖縄 TEL.098-989-4224
<b>生活困窮者自立支援</b> 生活困窮者(生活保護に至る前)に対する就職支援等の自立支援	毎週月～金曜日 8:45～16:00	沖縄市就職・生活支援パーソナルサポートセンター TEL.098-923-3624
<b>成人健康相談</b> 生活習慣病予防等に関する相談	毎週月～金曜日 9:00～12:00 13:00～16:00 ※要予約	市民健康課 内線2237
<b>母子健康相談</b> 乳幼児や妊産婦の健康・子育てに関する相談	毎週月～金曜日 9:00～16:00 ※要予約	こども相談・健康課 TEL.098-939-1252

相談内容	相談日時	お問い合わせ先
<b>子育て相談</b> 子育ての悩み(睡眠、食事、排せつ、発達など)についての相談	毎週月～金曜日 9:00～12:00 13:00～16:00 毎週月～土曜日 9:30～16:00	あけぼの 子育て支援センター TEL.098-933-9330 たんぼぼ広場 TEL.098-934-3568
<b>家庭児童相談</b> 子育てに関する悩みや不安、子供の発達相談、児童虐待に関する相談	毎週月～金曜日 9:00～12:00 13:00～16:00	こども相談・健康課 内線3198・2285
<b>教育相談</b> 心因性による不登校児童生徒の教育相談	毎週月～金曜日 9:00～16:30 ※来所相談は要予約	教育研究所 教育相談室 TEL.098-989-6565
<b>青少年・若者相談</b> 家出、夜遊び、いじめなどの中学生までの相談	毎週月～金曜日 9:30～12:00 13:00～16:00	少年相談テレホン おきなわ TEL.098-930-1355
39歳までの若者の相談	毎週月～金曜日 9:30～12:00 13:00～16:00	若者相談窓口 TEL.098-933-8636
<b>障がい当事者及び家族による相談</b> ピアサポーターによる悩みや困りごとの相談	毎週月～金曜日 9:30～16:30 毎週月・火・木・金曜日 13:00～17:00 毎週月～金曜日 10:00～16:00	ピアサポートセンター つなぎ TEL.098-938-3485 沖縄市精神療養者家族会おあしすコール TEL.098-933-2011 沖縄市手をつなぐ育成会 TEL.098-939-6031

障がい者生活相談 障がい者に関する福祉サービス・在宅生活に関すること		
毎週 月曜日～金曜日 9:00～17:15	相談支援事業所 あらかき	TEL.098-931-9244
	相談支援事業所 おきなわ	TEL.098-930-1703
	相談支援事業所 おはな	TEL.098-934-0480
	相談支援事業所 きづき	TEL.098-894-9356
	相談支援事業所 ナイス	TEL.098-938-7000

沖縄市地域型地域包括支援センター	
高齢者の介護・福祉に関すること ※お住まいの行政区の担当センターへお問い合わせください。	
沖縄市地域包括支援センター北部 TEL.098-929-3919	池原・登川・知花・明道・松本
沖縄市地域包括支援センター中部北 TEL.098-987-8025	美里・東・宮里・吉原・城前・越來
沖縄市地域包括支援センター中部南 TEL.098-923-0603	嘉間良・住吉・室川・安慶田・照屋
沖縄市地域包括支援センター西部北 TEL.098-988-5525	八重島・センター・中の町・胡屋・園田
沖縄市地域包括支援センター西部南 TEL.098-982-2020	諸見里・久保田・山内・山里・南桃原
沖縄市地域包括支援センター東部北 TEL.098-937-1100	古謝・東桃原・大里・海邦町・泡瀬第一・泡瀬第二・泡瀬第三
沖縄市地域包括支援センター東部南 TEL.098-923-0553	高原・泡瀬・比屋根・与儀

# 沖縄市立図書館 夏のブックフェスティバル

小学生を対象に、素話や大型絵本の読み聞かせ、ペープサート(紙人形劇)など、さまざまな手法で物語の楽しさを伝え、図書館や本に、より深く親しんでもらうことを目的に開催します。

**日時** 8月6日(金) 午前10時～11時

**場所** 沖縄市立図書館 まなびの部屋

申込は不要ですが、団体で参加される場合は、7月21日(水)までに電話でお申し込み下さい。



※新型コロナウイルス感染拡大防止のため、日程変更・中止や、人数を制限する場合もございます。開催状況を公式ホームページや電話でご確認ください。

※37.5℃以上の発熱及び体調不良の方は参加をお控えください。

※当日は参加カードの記入、マスクの着用、手指の消毒、検温をしていただきます。

# 音訳ボランティア 『そよかぜ』

沖縄市立図書館を活動の場所として、視覚に障がいのある方や読書が困難な方へ、声のサポートをします。対面朗読のご希望は図書館までご連絡下さい。

**活動日** 毎月第2金曜日  
午前10時30分～11時30分

**場所** 市立図書館 読書サポート室

対面朗読リスト (リストにある作品はいつでも対応可能です)

- ◎落語「死神」
- ◎芥川龍之介「蜜柑」
- ◎柴田トヨ「くじけないで」
- ◎ビートたけし「ビートたけし傑作集 少年編1 たけしくん、ハイ！」
- ◎沢村貞子「猫年の女房」
- ◎上前淳一郎「読むクスリ」
- ◎星新一「ようこそ地球さん」
- ◎沖縄の民話全般

その他、ご要望にもお応えしますので、お気軽にお問い合わせください。



\*\*\*\*\*

## 図書館だより

### 定例おはなし会

絵本などの読み聞かせや手遊びなどを行っています。お気軽にどうぞ!

**7月10日(土) 午後3時** ・ジャックと豆の木(エプロンシアター)  
・パパ、お月さまとって!(絵本)

**7月17日(土) 午後3時** ・だってだってのおばあさん(絵本)  
・ありとすいか(大型絵本)

**7月24日(土) 午後3時** ・ぞうのはなはなぜながい(エプロンシアター)  
・ゆうれいとすいか(絵本)

**場所**: 沖縄市立図書館 多目的ルーム

※おはなし会は、諸事情により告知なく変更・中止することがあります。

### 7月の休館日

5日(月)・12日(月)・19日(月)・22日(木・海の日)・23日(金・スポーツの日)・26日(月)・29日(木・館内整理日)

※新型コロナウイルスの感染拡大状況によっては、臨時休館となる場合があります。開館状況は、公式ホームページまたは電話でご確認ください。

### ブックスタート

\*乳児健診時に開催\*

**日時**: 7月4日(日) 午前9時～午後4時

**場所**: 市役所 1階 エレベーター前

お問い合わせ / 沖縄市立図書館 TEL.098-929-4919  
[www.city.okinawa.okinawa.jp/lib/](http://www.city.okinawa.okinawa.jp/lib/)





## 国民年金保険料の免除申請

国民年金保険料を納めることが経済的に困難な場合は、未納のままにせず、保険料免除・納付猶予制度がありますので手続きを行ってください。

手続きをして申請が承認されると、免除期間が将来年金を受け取るための受給資格期間(納付期間)に算入されるほか、万一の事故などにより障害を負ったときの障害基礎年金の受給資格を確保することができるなどメリットがあります。

令和3年度の保険料免除・納付猶予申請は7月1日(木)から行うことができます。

**免除期間** 令和3年7月分～令和4年6月分

**必要書類** 顔写真付き身分証明書

失業等による特例申請を行う場合は、離職の証明(次のいずれかの写し)

- ・雇用保険被保険者離職票(会社に依頼)
- ・雇用保険被保険者資格喪失確認通知書(職業安定所が発行)
- ・雇用保険受給資格者証(職業安定所が発行)

※新型コロナウイルス感染症の影響による臨時特例申請もあります。

※過去2年間の免除申請についても相談できます。

※前年所得が判定基準となるため、所得申告がまだの方は、先に申告を済ませてください。

※代理申請の際は代理人の身分証明書が必要です。代理人が別世帯の場合は、委任状も必要となります。委任状は、年金事務所および市民課国民年金担当窓口を設置しているほか、日本年金機構公式サイトからもダウンロードできます。

### 国民年金制度の説明動画

日本にお住いの20歳以上の方は、国民年金に加入し保険料を納付する必要があります。

制度の内容やメリット、保険料の納付方法や免除の手続きなどをわかりやすく動画でご案内していますので、ぜひご覧ください。

説明動画QRコード▶▶▶



**お問い合わせ／コザ年金事務所 TEL.098-933-2267**

**市民課 国民年金担当 TEL.098-939-1212(内線2133・2134)**



## 児童扶養手当現況届・特別児童扶養手当所得状況届は毎年必要です

「現況届(所得状況届)」がない場合、引き続き受給資格があっても児童扶養手当は11月分、特別児童扶養手当は8月分以降の手当が受けられなくなりますので、忘れずに届け出て下さい。

※提出は受給者本人に限ります(代理人での受付はできません)。

※所得制限により手当が支給停止になっている方も提出が必要です。

※届けを提出しないまま2年を経過すると、時効となり手当を受ける資格がなくなります。

※個人あての通知は7月中に送付します。必要書類は世帯により異なりますので、通知をご確認ください。



**届出は原則郵送でお願いします**

通知に同封している返信用封筒でご返送ください。

**届出期間** ◎児童扶養手当：8月2日(月)～9月30日(木) ※必着 ◎特別児童扶養手当：8月12日(木)～9月3日(金) ※必着

**郵送が困難な方は、面談を行うこともできます**

**面談期間** ◎児童扶養手当：8月2日(月)～31日(火) ◎特別児童扶養手当：8月12日(木)～25日(水)

**時間** 午前9時～11時・午後1時～4時

**場所** 市役所 地下2階 大ホール

※土日・祝日を除く。ただし、8月15日(日)のみ休日受付を行います(時間は平日と同様)。

※混雑が予想されるため、指定日を設けております。

※ご来庁の際はマスクの着用、筆記用具のご持参をお願いします。また、発熱や体調不良の場合は、期間内の別日にご来庁ください。

※期間中、「パパ・ママお仕事応援キャンペーン」としてハローワーク沖縄の臨時窓口を設置します。詳しくは、通知をご覧ください。

**お問い合わせ／こども家庭課 児童扶養手当担当 (内線3196・3197)**





## 後期高齢者医療制度のお知らせ

### 後期高齢者医療保険料

令和3年度後期高齢者医療保険料の納付が、7月より始まります。

#### ■「納付通知書」の送付

7月中旬頃に送付いたします。大事な保険料ですので、納め忘れないようお願いします。

※スマートフォン等を利用したバーコード読取によるアプリ決済納付ができるようになりました。

また、保険料のお支払いが全国の主なコンビニで時間や曜日に関することなくできます。

その他、沖縄県内の金融機関・ゆうちょ銀行でもお支払いが可能です。

#### 【口座振替されている方】

保険料が残高不足等の理由で口座振替できなかった場合でも、口座振替不能通知いたしません。督促状発送前に口座振替できなかった保険料の支払いを希望される場合は、納付書を発送しますので、後期高齢医療係へ早めにご連絡ください。

〈令和3年度の保険料軽減制度の改正について〉

#### ■均等割額軽減措置の改正

均等割額の軽減措置のうち、昨年度の7.75割軽減が7割軽減となります。

軽減割合	世帯(世帯主及び被保険者)の総所得金額等
7割軽減	基礎控除額(43万円)★を超えない世帯
5割軽減	「基礎控除額(43万円)★+28.5万円×世帯に属する被保険者数」を超えない世帯
2割軽減	「基礎控除額(43万円)★+52万円×世帯に属する被保険者数」を超えない世帯

★給与所得等が2人以上いる世帯については、基礎控除額(43万円)に、下記の金額が加算されます。  
(給与所得者等の数-1)×10万円

給与所得者等とは

○一定の給与所得者(給与収入55万円超)

○公的年金等に係る所得を有する者(公的年金等の収入金額が、65歳未満で60万円超または65歳以上で110万円超)

お問い合わせ／  
国民健康保険課 後期高齢医療係  
内線(2101・2118・2128)

### 被保険者証及び減額証、限度証

令和3年8月から被保険者証、減額証及び限度証が切り替わります。(有効期限:令和4年7月31日)

#### ■後期高齢者医療被保険者証の切替

①保険料の未納がない方には、被保険者証を7月末までにご自宅に簡書留で郵送いたします。

②保険料の未納がある方は、窓口での切替となります(現在使用している被保険者証をご持参ください)。

※保険料の未納があると、短期証等での更新となります。

#### ■「後期高齢者医療限度額適用・標準負担額減額認定証(減額証)」の切替

住民税非課税世帯の方が療養(入院・外来・調剤)を受ける場合に、「減額証」を医療機関の窓口に表示することで、お支払いを高額療養費の自己負担限度額までにとどめることができ、入院時の食事代等が減額されます。

すでに「減額証」をお持ちの方で、広域連合にて認定された該当者については新しい「減額証」を8月の定期更新時に被保険者証と同封して郵送いたします。

なお、まだお持ちでない方は、窓口にて申請が必要になります。

#### 【長期入院該当候補者の方】

令和2年8月から令和3年7月の「減額証(区分Ⅱ)」に該当する期間のうち、入院日数が90日を超える方は、申請するとさらに食事代が減額されます。

申請を希望される方は、医療機関が発行した入院日数が確認できるもの(領収書など)と被保険者証、印鑑(スタンプ印不可)をご持参のうえ、申請をお願いします。

なお、代理人が申請に来る場合は、代理人の方の身分証明書と印鑑(スタンプ印不可)もご持参ください。

#### 【世帯構成員に所得不明者がいる方】

世帯構成員に令和3年度の所得が不明の方(未申告者、市町村で申告の情報がない方)がいる場合は、所得の定期判定ができません。交付を希望される方は世帯員全員の申告が必要になります。

#### ■「限度額適用認定証(限度証)」の切替

現役並み区分Ⅰ・Ⅱの方が療養(入院・外来・調剤)を受ける場合に、「限度証」を医療機関の窓口に表示すると、お支払いを高額療養費の自己負担限度額までにとどめることができます。

すでに「限度証」をお持ちの方で、広域連合にて認定された該当者については新しい「限度証」を8月の定期更新時被保険者証と同封して郵送いたします。

なお、まだお持ちでない方は、窓口にて申請が必要になります。

#### 【同世帯の被保険者に所得不明者がいる方】

同世帯の被保険者に令和3年度の所得が不明の方(未申告者、市町村で申告の情報がない方)がいる場合は、所得の定期判定ができません。交付を希望される方は同世帯の被保険者全員の申告が必要になります。



## 沖縄市既存民間建築物吹付けアスベスト対策支援事業

市内にある民間建築物で、所有者等が行う吹付けアスベスト等の分析調査等に要する経費を補助します。

※今年度より吹付けアスベストの除去・囲い込み・封じ込めに要する経費補助あり。

**対象** 分析調査：吹付けアスベストが施工されているおそれがある建築物の所有者等 除去等：吹付けアスベストが施工されている建築物の所有者等

**補助額** 分析調査：対象経費以内の額。上限 25万円 除去等：対象経費の3分の2以内の額。上限 100万円

### 申込要件

令和4年1月末までに完了できる分析調査及び除去等工事 ※先着順。予算限度額に達し次第終了します。その他、補助要件がありますので事前にご相談ください。

お問い合わせ／建築指導課(内線2654)



## 市内農地の利用状況調査

調査期間中、農業委員及び推進委員、事務局職員による農地への立ち入り調査が行われます。ご理解とご協力をお願いします。

※現在利用されていない農地は、文書による調査を実施します(「農地における利用の意向調査」を随時郵送)。

調査開始 7月5日(月)

調査対象 市内農地

お問い合わせ／農業委員会事務局(内線2042)



## 青い羽根募金

毎年、「海の日」を中心として、7月1日から8月31日までの2カ月間は、青い羽根募金強調運動期間です。この募金は、漁船やプレジャーボート等の船舶海難、サーフィン・磯釣り等での海浜事故への初動救助活動及びその訓練などに活用されます。皆さまのご協力をお願いいたします。

### ◆募金の振込先

ゆうちょ銀行 01780・5・46048

名義／公益社団法人琉球水難救済会

お問い合わせ／公益社団法人琉球水難救済会  
TEL.098-868-5940



## 敬老事業(敬老会)対象者の名簿提供

敬老事業の対象者である80歳以上の方の名簿を、敬老事業を実施する各自治会へ提供する予定です。

提供する内容は、80歳以上の方の氏名、住所(必要に応じて性別、生年)となります。

名簿は、敬老事業以外の目的で使用されることがないように各自治会で適切に管理され、事業終了後は市へ返却されます。

※この名簿から掲載情報の削除を希望される方は、ちゅいしいじい課までご連絡ください。

お問い合わせ／ちゅいしいじい課(内線3184)



## 自動交付機及びコンビニ交付サービスを休止します

法改正に伴うシステムメンテナンスのため、**7月1日(木)は終日**、自動交付機及びコンビニ交付サービスの稼働を休止いたします。

お問い合わせ／市民課(内線3121)



## マイナンバーカードの休日交付を行います

平日に市役所へ来庁できない方は、休日交付をご利用ください

日 時 7月10日(土) 午前9時～11時30分  
8月8日(日) 午前9時～11時30分

場 所 市役所1階 市民課

お問い合わせ／市民課(内線3128)



## 新型コロナウイルス感染症生活困窮者自立支援金

### 内容等

社会福祉協議会が実施している緊急小口資金等の特例貸付を利用できない世帯(借入額が限度額に達している世帯や、再貸付について不承認とされた世帯)で、要件を満たす方を対象に、ひと月ごとに支援金を支給します。

### 要件等

詳細については、市ホームページ等にて周知予定



### 支給額(月額)

単身世帯6万円、2人世帯8万円、3人以上世帯10万円

支給期間 3か月

受付開始日 7月以降

受付期限 8月31日(火)

受付場所 保護管理課(内線2151)

受付時間 午前9時～午後4時

※新型コロナウイルス感染症予防として、窓口が混み合った際は受付人数を制限させて頂くことがあります。

お問い合わせ／厚生労働省コールセンター  
TEL.0120-46-8030 (平日 午前9時～午後5時)



## 行政相談

総務大臣から委嘱された行政相談委員が相談に応じます。国等の仕事(行政)についてのご意見・ご要望等をお気軽にご相談ください。

日 時 7月21日(水) 午後2時～4時

場 所 沖縄市福祉文化プラザ

対 象 市内在住の方

相 談 料 無料

※相談時はマスク着用をお願いします。

### お問い合わせ／

総務省沖縄行政評価事務所

TEL.098-867-1100

行政苦情110番(全国统一番号)

TEL.0570-090110

市民生活課(内線2212)



マチイロ



マイ広報誌



子育て



健康



### 第1回 沖縄市琉歌大賞

琉歌を募集します。皆さまからのご応募をお待ちしています。

テーマ 「エイサー」



応募期間

7月1日(木)～11月30日(火) ※必着

応募点数

一人2点まで(応募資格は問いません)

応募形式

原稿用紙右半分に応募作品を記入し、左半分に応募者氏名・住所・連絡先を記入、郵送または直接提出。

郵送先

〒904-0031

沖縄市上地2-19-6 沖縄市文化センター  
沖縄市文化協会「文化の窓 琉歌大賞」係  
出品料 1,700円

(出品料振込が確認できしだい受付)

振込先 沖縄市文化協会

(オキナワシブンカキョウカイ)

コザ信用金庫 本店 普通0311049

お問い合わせ(申込) /

沖縄市文化協会琉歌部事務局

TEL.098-932-6883

TEL.090-4470-9785



### 具志川職業能力開発校 訓練生募集

障がい者委託訓練生募集  
(福祉サポート科)

訓練期間 9月1日(水)～11月30日(火)

訓練場所 特定非営利活動法人バリアフリーネットワーク会議(沖縄市)

募集期間 7月1日(木)～26日(月)

対象 身体(下肢(車イス可))、知的、精神、発達

定員 3人

受講料 無料(但し、検定料、保険料等は自己負担)

お問い合わせ / 具志川職業能力開発校

TEL.098-973-6680



### 令和3年5月の 消防活動状況

救急出場件数 594件  
救急搬送人員 503人  
火災出場件数 1件  
救助出場件数 3件



救急車の適正利用に  
ご協力をお願いします

お問い合わせ / 沖縄市消防本部 警防課  
TEL.098-929-0900



### 事業所改装等促進事業

対象事業を営む市内中小・小規模事業者を対象に、新型コロナウイルス感染症に適応した事業拡大等に係る経費の一部を補助します。詳細は、市公式ホームページをご覧ください。

お問い合わせ /  
商工振興課  
(内線3225)



### プレミアム付商品券の 利用店募集

広く市民が利用できるプレミアム付き商品券を8月に販売予定です。

購入価格5,000円で、7,500円分のお買い物ができます。

飲食店やタクシー、ホテルなど幅広い業種が対象です。

ぜひ、お申し込みください。

募集開始 7月1日(木)

※要件等の詳細は、市公式ホームページや公式LINE等をご確認ください。



お問い合わせ / 沖縄市エイサー  
商品券事務局 TEL.098-851-3406



### ミカンコミバエの 誘殺板を設置

沖縄県では、ミカンコミバエ(害虫)の発生を防ぐため、県内全域に誘殺板を設置しています。

誘殺板は基本的に街路樹等に吊り下げていますが、民家の庭木への設置をお願いすることもありますのでご協力をお願いします。

※誘殺板は、口に入れなければ人体に害はありませんが、なるべく触れないようお願いいたします。

お問い合わせ / 農林水産課(内線3233)



### NET119緊急通報システム

聴覚または音声・言語機能の障がい等により、音声による119番通報が困難な場合に携帯電話やスマートフォンなどの携帯端末を使用して、インターネット回線から119番通報を行うサービスです。

※サービスを利用するには、条件を満たした携帯端末と、消防本部への事前登録が必要です。

お問い合わせ先 /  
沖縄市消防本部 通信指令課  
TEL.098-923-1426  
FAX.098-983-4632  
Eメール:a92tuusin@city.okinawa.lg.jp





## 自衛官等採用試験

種 目	受験資格	受付期間	試験日(1次)
防衛医科大学校 医学科学生	18歳以上高卒(見込) 21歳未満	7月1日(木)~10月13日(水)	10月23日(土)
防衛医科大学校 看護学科学生(自衛官候補)		7月1日(木)~10月6日(水)	10月16日(土)
防衛大学校学生(一般)		7月1日(木)~10月27日(水)	11月6日(土)・7日(日)
航空学生(航空要員)		7月1日(木)~9月9日(木)	9月20日(月)
航空学生(海上要員)	18歳以上高卒(見込) 23歳未満	7月1日(木)~9月6日(月) 年間を通じて行っています	9月16日(木)~19日(日) ※いずれか1日
一般曹候補生(男女)	18歳以上33歳未満		受付時にお知らせします
自衛官候補生(男女)			

※詳しくはお問い合わせください。

お問い合わせ / 自衛隊沖縄地方協力本部 沖縄募集案内所 TEL.098-937-1608



## 「放送大学」10月入学生募集

心理学・福祉・経済・歴史・文学・情報・自然科学など、約300の幅広い授業科目があり、1科目から学ぶことができます。全国に学習センターが設置されており、沖縄県内には琉球大学構内に「沖縄学習センター」があります。サークル活動などの学生の交流も行われています。

資料を無料で差し上げていますので、お気軽に放送大学沖縄学習センターまでご請求ください。

出願期間 第1回 8月31日(火)必着  
第2回 9月1日(水)~9月14日(火)必着

お問い合わせ(申込) / 放送大学沖縄学習センター TEL.098-895-5952



## 貸切ドッグラン

投球練習場の天然芝を活用したドッグラン! 貸切だから、ご家族や犬友さんと安心してご利用いただけます♪

日 時 7月24日(土)・25日(日)・8月14日(土)・15日(日) 午前9時~午後10時  
場 所 コザ運動公園 投球練習場  
定 員 各時間帯20人まで(定員に達し次第締切) 料 金 1時間1,500円

お問い合わせ(申込) / おきなわスポーツイノベーション協会株式会社  
TEL.098-932-0777



## 危険物取扱者試験

試験日 8月15日(日)  
試験の種類 甲種、乙種(第1類~第6類)、丙種  
試験会場 北部農林高等学校、琉球大学人文社会学部、那覇工業高等学校  
願書受付期間 7月8日(木)~15日(木)  
願書配布先 各消防本部予防課、県宮古事務所総務課、県八重山事務所総務課、ジュンク堂書店那覇店、消防試験研究センター

※電子申請もできます。詳しくは、公式ホームページをご覧ください。  
<http://www.syoubo-shiken.or.jp/>

お問い合わせ(申込) /  
(一財)消防試験研究センター沖縄県支部  
TEL.098-941-5201



## 「コザしん創業スクール」7期生募集

沖縄市創業支援等事業計画に基づく特定創業支援事業として、創業を予定している方や創業間もない方を対象に創業スクールを開催いたします。

創業に伴う各種手続き、財務会計、競合分析など、創業に関する基礎知識を仲間とともに学ぶことができます。

期 間 8月28日~11月20日  
午前10時~午後5時  
隔週土曜日(全7回)  
場 所 コザ信用金庫本店  
(沖縄市上地2-10-1)  
受 講 料 21,000円(税込)  
申込期限 8月6日(金)

お問い合わせ /  
コザ信用金庫企業支援部  
TEL.098-933-1137(代表)



マイチロ



マイ広報誌



子育て



健康

 **法人後見サポーター  
養成講座 5期生**

成年後見制度を学び、地域で活動する法人後見サポーターを養成します。

期間・時間 講座：全15回  
8月11日(水)～12月8日(水)  
(毎週水曜日)午後2時～4時

施設見学・実務研修：全5回 12月～翌年3月

対象 市内在住・在勤の方  
場所 沖縄市社会福祉センター  
定員 30人  
(定員に達し次第、受付終了)

受講料 無料  
申込方法 電話  
申込期間 7月1日(木)～30日(金)  
午前9時～午後5時  
(土日・祝日を除く)

お問い合わせ(申込)／沖縄市社会福祉協議会  
TEL.098-937-3385

 **キッズクッキング教室**

一緒に作ろう簡単ごはん♪

①日 時 8月5日(木)  
午前10時～12時  
場所 沖縄市福祉文化プラザ  
定員 8人  
申込期限 7月21日(水)午後3時

②日 時 8月18日(水)  
午前10時～12時  
場所 沖縄市社会福祉センター  
定員 6人  
申込期限 8月4日(水)午後3時

受講料 無料  
持ち物 エプロン・ずきん・マスク・各自手拭きタオル・飲み物

お問い合わせ(申込)／  
市民健康課  
(内線2242)



 **高齢者元気教室  
第3グループ**

年を重ねても、健康で生き生きと暮らせるために、介護予防に取り組みませんか。坐位や立位でのストレッチや筋トレの方法を学びます。

日時 8月25日(水)～12月1日(水)  
午後2時～4時  
週1回(水曜日) 全14回

場所 沖縄市福祉文化プラザ  
定員 20人(定員を超えた場合は新規の方を優先)

**【各講座共通】**

申込期間 8月2日(月)～10日(火)

対象 65歳以上の市民で医師より運動制限を受けていない者。

※要介護認定を受けていない者、介護保険における通所系サービスを利用していない者

料金 1回100円 送迎要相談、送迎利用の場合は、別途200円

※非課税世帯・生活保護世帯は無料

申込方法 市役所地下2階、介護保険課窓口へお越しください。(印鑑・お薬手帳持参)  
申請書などの書類記載がありますので、ご本人がお越しください。

お問い合わせ(申込)／介護保険課(内線3144・2194)

 **応急手当講習会**



●普通救命講習Ⅰ

成人に対する心肺蘇生、AEDの取扱い、止血法などを学びます。

日時 7月1日(木)・8日(木)・15日(木)・29日(木)  
午後2時～5時

定員 各10人

●普通救命講習Ⅲ

乳幼児・小児に対する心肺蘇生、AEDの取扱い、止血、異物除去などを学びます。

日時 7月27日(火)  
午後2時～5時

定員 8人

**【各講座共通】** 場所 消防署(美里) 受講料 無料

お問い合わせ(申込)／沖縄市消防本部 警防課 TEL.098-929-0900

 **高齢者パワーアップ教室  
第2グループ**

主に椅子に腰かけてのストレッチ、ボールやチューブを使つての運動を行います。転びやすい方、歩行に自信のない方にお勧めです。

日時 8月23日(月)～11月19日(金)  
午前10時～12時  
週2回(月・金曜日) 全24回

場所 沖縄市社会福祉センター  
定員 15人(定員を超えた場合は新規の方を優先)

 **e-ラーニング実技講習会**

事前にインターネットを利用して「e-ラーニング救命講習」を受講された方が対象の実技講習です。詳しくはお問い合わせいただくか、市公式ホームページをご覧ください。

●e-ラーニング実技講習Ⅰ

心肺蘇生(主に成人を対象)実技、AED取扱い、異物除去、止血などを学びます。

日時 7月13日(火)午後2時～4時  
定員 10人

●e-ラーニング実技講習Ⅲ

心肺蘇生(主に小児・乳児・新生児を対象)実技、AED取扱い、異物除去、止血などを学びます。

日時 7月20日(火)午後2時～4時  
定員 8人



## 沖縄市障がい者 スポーツ教室

### 卓球教室

①日 時 7月26日(月)  
午後7時～8時30分

場 所 沖縄市体育館  
定 員 20人(先着順)

②日 時 7月29日(木)  
午後7時～8時30分

場 所 沖縄市体育館 多目的室  
定 員 20人(先着順)

\*高校生以下は保護者同伴・午後8時まで

\*手話通訳者による通訳(予定)

### サウンドテーブルテニス教室

日 時 7月11日(日)  
午前10時～11時30分

場 所 沖縄市社会福祉センター  
集会室

定 員 15人(先着順)

### 【各教室共通】

#### 対 象

市内在住の障がい者・児とその家族、一般の方(小学生以上)

参加費 無料

申込方法 電話・FAX・メール・LINE

#### 注意事項

- ・参加者は、マスク着用(運動時は除く)をお願いいたします。
- ・当日の検温と体調確認の上ご参加ください。
- ・参加日より2週間以内に発熱や風邪症状がある方、2週間以内に感染拡大地域への渡航、濃厚接触者認定、濃厚接触者との接触がある場合には、参加をご遠慮くださいますようお願いいたします。



LINE申込用QRコード

## お問い合わせ(申込)／ 総合型スポーツクラブ サンビスカス沖縄

TEL.098-989-4695

FAX.098-989-4696

(月～土 午前9時～午後6時)

E-mai:sunbiscus@yahoo.co.jp

LINE @820qumhp



## パパもチャレンジ！ 夏休み読書感想画かき方 講座[2回講座]

親子で取りくむことで、「女の子はお絵描き」「男の子は外遊び」といった性別のくくりなく、絵画を通してこどもの個性や可能性、情緒や父と子の関わりも育む講座です。

講 師 新垣 トシエ 氏(元小学校教諭)  
日 時 7月21日(水)・24日(土)

午前10時～12時

場 所 沖縄市男女共同参画センター

対 象 市内在住・在勤・在学の方

定 員 15人(小学3年生～6年生とその保護者)

受 講 料 無料(申込多数の場合は抽選)

申込期限 7月5日(月)

#### 準備するもの

絵の具セット、クレヨン、筆記用具、指定図書

※画用紙はこちらで準備します。指定図書はお問い合わせ下さい。



## 問い合わせ(申込)／ 沖縄市男女共同参画センター TEL.098-894-6175



## 三板体験講習会

三板の基礎的な扱い方から応用までを楽しく講習します

講 師 石川 陽子 氏(沖縄三板協会)  
日 時 7月11日(日)

午後3時～4時

場 所 沖縄市音楽資料館おんがく村

定 員 10人(要申込)

※定員に達し次第締切



## お問い合わせ(申込)／ 沖縄市音楽資料館おんがく村 TEL.098-923-3224 (開館時間12時～午後6時)



## 学芸員と語る沖縄市 『旅をするチョウ アサギマダラ』

渡り鳥のように季節によって大移動をするチョウの不思議な生態を、長年追いかけてきた比嘉正一氏にお話しいただきます。

講 師 比嘉 正一 氏  
(沖縄昆虫同好会 会長)

日 時 7月18日(日)午後2時～4時

場 所 沖縄市立郷土博物館

定 員 10人

申込期限 7月16日(金)午後5時

## お問い合わせ(申込)／ 沖縄市立郷土博物館 TEL.098-932-6882



## 思春期子育て講座② ～食品添加物ってなに？ 無添加クッキング～

#### 講 師

知念 徳子 氏(日本5感育協会代表)

#### 日時・内容

7月28日(水) 午後1時～3時

実験で楽しく学ぶ食品添加物

8月 4日(水) 午後1時～3時

トランス脂肪酸フリー！

無添加ゼラート作り

8月11日(水) 午後1時～4時

隠された遺伝子組み換え食品！

チキン南蛮風発酵マヨネーズ

場 所 沖縄市福祉文化プラザ  
調理室

託 児 要相談

材 料 費 1人500円

定 員 20人程度

\*小学生から参加可能

申込期限 7月27日(火)

QRコードを読み込み「メール作成画面はこちら」から返信フォームでお申込みいただけます。



E-mail:kyo\_syoub81@city.okinawa.lg.jp



## お問い合わせ(申込)／ 生涯学習課(内線2744) FAX. 098-937-3548



マチイロ



マイ広報誌



子育て



健康



## 中央公民館講座

### 「貯める」と「増やす」できていますか？ お金の基本講座

より良い生活を送るために、正しい金融知識（ファイナンシャルリテラシー）と投資の必要性を学びます。

講師 浦崎 直壮 氏（財全GROUP代表取締役・きんざいFP2級）  
 日時 8月1日・8日・15日・29日（すべて日曜日）午後3時～5時（4回講座）  
 対象 市内在住または在勤の18歳以上の方  
 定員 40人（4回参加できる方を優先）  
 場所 沖縄市立中央公民館 研修室  
 申込期限 7月16日（金）

### 動物の命を守るためにあなたができること

犬の里親探しの現場から実情の声を聞き、保護犬を家族に迎えよう！

講師 平野 しえ 氏・なゆた 氏（一般社団法人 沖縄ハッピーテイルズ代表）  
 日時 8月7日（土）午後2時～4時  
 対象 市内在住・在勤の小学4年生以上（小学生は保護者同伴）  
 定員 35人  
 場所 沖縄市立中央公民館 研修室  
 申込期限 7月26日（月）

### 温暖化ってなんだろう？～みつろうラップ作り体験講座～

地球温暖化の現状を知り、考え、みつろうラップを作ります。

講師 沖縄県地域環境センター  
 日時 8月14日（土）  
 午前10時～11時30分  
 場所 沖縄市立美東小学校  
 地域連携室  
 対象 市内在住・在勤の小学生以上  
 （小学生は保護者同伴）  
 定員 10組20人  
 申込期限 7月30日（金）

#### 【中央公民館各講座共通】

受講料 無料  
 申込方法 電話・FAX・メール  
 （記載事項：件名「〇〇講座申込」・氏名・住所・連絡先・年代）  
 ※申込多数の場合は抽選  
 メール tykoum@city.okinawa.lg.jp

メールQRコード▶▶▶



### お問い合わせ（申込）／

沖縄市立中央公民館

TEL.098-894-6129 FAX.098-939-0035（休館日：7月7日・8日）



## 各種教室

### 親子ボール遊び教室

親子で楽しくボール遊びを体験しながら、お子さんの運動神経を高めることができます！

日時 7月10日（土）  
 午前10時～11時30分  
 場所 沖縄市多目的運動場  
 定員 先着12組  
 対象 4歳～小学3年生のお子様と保護者

### 卓球交流会

初めてでも、久しぶりでも、参加者みんなが楽しめる教室です。運動不足解消などに、お気軽にご参加ください。

日時 7月26日（月）  
 午後2時～3時30分  
 場所 沖縄市体育館  
 対象 18歳以上  
 定員 先着16人  
 ＊ラケット貸出あり（無料）

各教室 参加費 1人100円（保険料）  
 共通 持ち物 室内シューズ・飲物

### お問い合わせ（申込）／

総合型スポーツクラブサンビスカス沖縄

TEL.098-989-4695



## シンポジウム

### みんなで作る新しい博物館（全4回）

#### 第1回「博物館の役割って？」

沖縄市立郷土博物館は市民の皆様にとってより親しみやすい場所となるために、今後、展示や機能の一新を図る予定です。そこで、皆様と一緒に新しい博物館を作り上げるためのシンポジウムを開催します。第1回はそもそも博物館とはどのような施設なのか、その果たすべき役割は何なのかを一緒に考えます。

講師 佐々木 健史 氏  
 （琉球大学博物館「風樹館」学芸員）

日時 7月17日（土）午後2時～4時  
 場所 沖縄市青少年センター  
 定員 30人  
 申込期限 7月16日（金）午後5時

### お問い合わせ（申込）／

沖縄市立郷土博物館

TEL.098-932-6882



## コザ運動公園講座

### ●KOZAPa！ バレーボールクリニック

琉球BlueSeasを講師に招き、小学生向けのバレーボールクリニックを開催！

日時 8月1日（日）  
 1部：午前9時～12時  
 2部：午後1時30分～4時30分  
 場所 沖縄市体育館  
 対象 小学校の部活動チームまたは、県内で活動しているクラブチーム※男女は問いません  
 定員 各部6チーム（全12チーム）  
 ※定員に達し次第締切  
 受講料 1時間5,000円



### ●がんじゅう教室

「健康と生きがいのある元気なまちづくり」をテーマに、参加者を随時募集しています。体を動かしながらコミュニケーションをとって、みんなで一緒に楽しく過ごしましょう！

毎週月曜日 午前9時30分～11時  
 7月5日：グランドゴルフ/  
 コザしんきんドーム  
 12日：グランドゴルフ/  
 コザしんきんドーム  
 19日：ブループリハビリテーション/  
 沖縄市陸上競技場  
 26日：バドミントン・卓球・ニュースポーツ/  
 沖縄市体育館  
 8月2日：グランドゴルフ/  
 コザしんきんドーム  
 9日：ブループリハビリテーション/  
 沖縄市陸上競技場  
 16日：バドミントン・卓球・ニュースポーツ/  
 沖縄市体育館  
 9月以降は、内容が決まり次第お知らせいたします。  
 料金 1回1人100円（当日受付）

### お問い合わせ（申込）／

おきなわスポーツ

イノベーション協会株式会社

TEL.098-932-0777





### 東京2020オリンピック 空手競技

本市出身の喜友名諒選手が、オリンピック空手競技に出場予定です！

喜友名選手は、全日本選手権で史上最多の9連覇を果たした「形」の第一人者。

鋭い突きや蹴りの力強い演武が持ち味で、2018年世界選手権で3連覇を達成。

金メダル最有力候補の喜友名選手を応援しましょう！

日時 8月6日(金) 場所 日本武道館

### 東京2020オリンピック 公式サイト

<https://sports.nhk.or.jp/olympic/sports/karate/>



### 昔遊びを体験しませんか♪

マーニ(ヤシ科)の葉を編んで、かわいいおさかなや、竹とんぼ、ビュンビュンゴマが作れます。ご家族、ご友人同士で参加できます。

日時 8月8日(日)

第1部:午前10時~12時

第2部:12時30分~午後3時

場所 沖縄市産業交流センター

受付 当日受付(整理券配布)

同時開催 チャリティーフリーマーケット

『あわせTEフリマ』

主催 沖縄市漁業協同組合



お問い合わせ/沖縄市産業交流センター  
TEL.098-929-1166



### 沖縄市観光物産振興協会 おすすめギフトセット

贈ってうれしい、もらってうれしい、沖縄市の魅力を詰め込んだギフトです。日頃の感謝を込めて、お世話になっているあの方へのお中元などにいかがでしょうか？



沖縄市観光物産振興協会通販サイト  
QRコード



価格 2,000円~4,000円

※写真は一例です。注文・発送などはお問い合わせください。

お問い合わせ/(一社)沖縄市観光物産振興協会  
TEL.098-989-5566 E-mail/info@koza.ne.jp



### 2021年県産品奨励月間

テーマ 「県産品 使って贈って 笑顔の輪」

期間 7月1日(木)~31日(土)

お問い合わせ/公益社団法人 沖縄県工業連合会  
TEL.098-859-6191



### 沖縄市産品PR動画



新型コロナウイルス感染症の拡大にともなう外出自粛で疲れていませんか？おうち時間を少しでも楽しく過ごしたいあなた！人気沸騰中のYoutuber武Cさんに、市産品の魅力を紹介していただいた動画をお楽しみください。

お問い合わせ/  
商工振興課(内線3222・3228)

沖縄市産品PR動画  
QRコード



### ラジオ広報

「ハイサイ沖縄シティ」  
FMコザ(76.1MHz)  
毎週/月曜~金曜日  
午前9時~9時10分

「沖縄市だより」  
オキラジ(85.4MHz)  
毎週/月曜~金曜日  
午後2時50分~3時



### 編集後記

GIGAスクール構想で、児童へタブレット端末が貸与され授業等での活用が始まる。こども達は、あっという間に使い慣れて大人に教える姿が目に見えます。(仲)

5月に第2子が生まれ、こどもの笑顔をより可愛く撮りたい！という気持ちが芽生えました。買う許可が下りる日を夢見ながら、仕事を通して一眼レフの腕を磨きたい。(島)

盛況で6月まで開催されたコザ惣菜市に、家族や友人とよく通っていた店が。外食自粛のため店員と会うのは久しぶり。嬉しい話題で、心と食卓が華やきました。(奈)

撮影時気が付いたこと。2年間の広報業で磨かれていたものは「これはボツだ！」と撮った瞬間に気づく能力。カメラの腕はどうでしょう。優しい目をして表紙をご覧ください。(木)

※広報おきなわ7月号に掲載の内容は、新型コロナウイルス感染症予防のため、変更・中止になる場合があります。予めご了承ください。  
※広報おきなわの取材時には、マスク着用等の感染防止対策を行っており、写真撮影の際の短時間に限りマスクを外しております。

沖縄市の「今」がわかる  
WEBサイト・SNS







# 新型コロナウイルス感染症患者の濃厚接触者について

## 濃厚接触者とは

陽性者(無症状者を含む)の「**感染可能期間**」に、下表1～3の接触をした方を指します。

### 「感染可能期間」の考え方

- ① 症状ありの場合：最初に症状が出た日の2日前から入院等の隔離開始まで
- ② 症状なしの場合：陽性確定に係る検査を受けた日の2日前から隔離開始まで

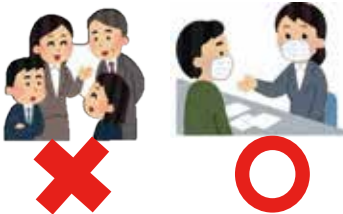
<p><b>1.陽性者の同居者</b></p> 	<p><b>2.陽性者の唾やくしゃみ、それらが付着した物等に直接接触した可能性が高い方</b> (直後に手指消毒等をした場合を除く)</p> 	<p><b>3.手で触れる事のできる距離(1m程度)で、「必要な感染予防策」なしで、陽性者と15分以上の接触があった方</b> (接触状況等から総合的に判断)</p> 
<p><b>「必要な感染予防策」とは…</b></p> <p>お互いにマスクを着用している状況のこと。どちらか片方みのマスク着用ではNG。 陽性者がマスクをしていない場合は、マスクとフェイスシールドを着用していればOK。 ただし、換気の悪い狭い空間(窓を閉め切った車内等)においては、お互いにマスクをしている場合でも濃厚接触者に該当する。</p>		

- ◆上表1～3の濃厚接触者に該当する場合は、**症状がなくても**PCR検査の対象となります。中部地区医師会のWeb問診サイトの活用、または沖縄県新型コロナウイルス感染症コールセンターへご相談の上、医療機関で検査を受けるようにしてください。

中部地区医師会問診サイト <http://pcr.chubu-ishikai.or.jp/>  
沖縄県コールセンター TEL.098-866-2129



中部地区医師会  
問診アプリ

- ◆濃厚接触者に該当しない方で、PCR検査を希望される方につきましては、沖縄県の「新型コロナウイルス感染症PCR希望者検査促進事業」実施検査機関をご利用ください。  
**検査機関一覧および、申込方法はコチラから**  
<https://www.pref.okinawa.jp/site/chijiko/kohokoryu/koho/list.html>

# 新型コロナウイルスワクチン接種について



## ① 予約方法

### ① ワクチン接種 WEB予約



### ② ワクチン接種 自動音声予約

※通話の自動録音有

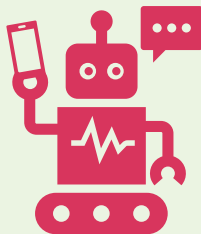

TEL.050-3198-0205

### ③ ワクチン接種 コールセンター予約



TEL.098-923-2401

24時間受付

月～金(祝祭日除く)  
午前8時30分～午後5時まで

### 【沖縄県広域接種のお知らせ】

沖縄県が主催する広域接種が始まりました！こちらもご活用下さい。

※詳しくはこちら→

沖縄県広域接種予約番号:098-943-2993

沖縄県ホームページ : <https://okinawa-covid.jp/>



## ② ワクチン接種後の体調確認アンケート結果

沖縄市では、新型コロナウイルスワクチン接種後の体調確認アンケートを実施しております。  
回答者数:647人(令和3年6月11日時点)

症状別報告件数(複数回答)

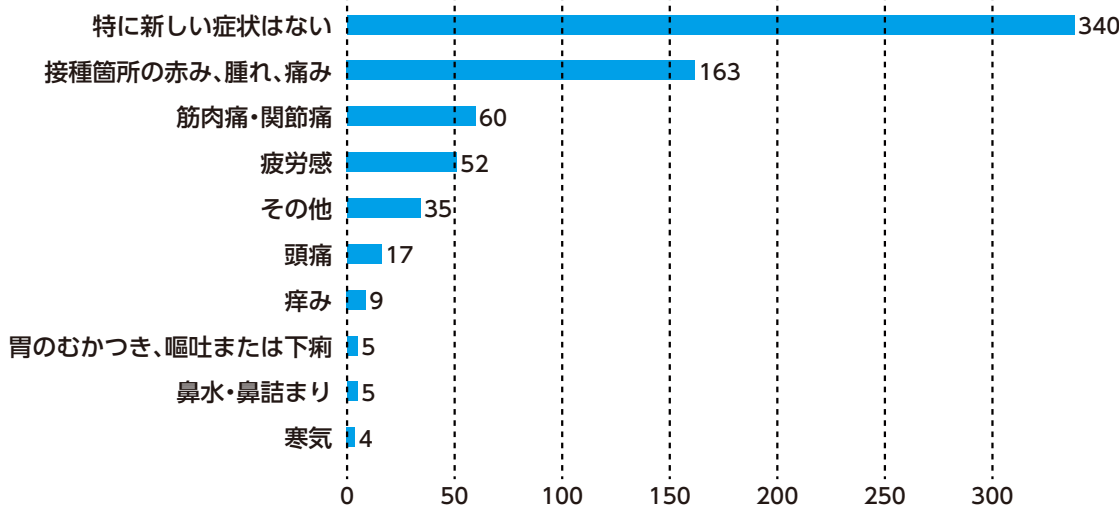

※体調不良を感じたら、かかりつけの医療機関にご相談いただくか、下記の相談センターへご連絡ください。

沖縄県ワクチン専門相談センター(午前8時30分～午後5時)  
TEL.098-894-4856



見やすく読みまちがえにくい  
ユニバーサルデザインフォント  
を採用しています。

広報おきなわは 多言語(9カ国語)で読めます！

Okinawa City Newspaper is now available on a multilingual app  
Bảo thành phố Okinawa hiện đã có trên một ứng dụng đa ngôn ngữ  
沖縄防災資訊门户网站 沖縄防灾信息门户网站

