

2006



生涯学習ガイドブック



品 沖縄市

ガイドブックの手引き

●ご利用にあたって

人生、毎日がスタートライン

魅力的な人の周りには魅力的な人が集まります。
それぞれの違いを認めあい、支えあい学びあいの精神で、互いが自然体・等身大の人生を目標に、自分の好きなもの、必要なものを見つけましょう。このガイドブックが皆様のお役に立てれば幸いです。

●ガイドブックの内容

『生涯学習ガイドブック』は市民の皆様が参加できる各種講座・イベント等を紹介しています。ガイドブックは、皆様の知りたい情報を探しやすくするために『学習のひろば』と『資料編』に大きく分類され、「青少年のために」、「市民のために」、「となり町情報」「施設ガイド」、「その他」で構成されています。さらに、主管課・機関・施設別索引、団体及び施設一覧の情報も掲載していますのでどうぞご利用ください。

なお、各講座・イベント等の内容・日時については諸事情により変更される場合がありますので、毎月発行される広報「おきなわ」で確認していただくか、主管課及び関係機関、団体、施設等にお問い合わせください。

*このガイドブックは、平成18年6月現在の情報を掲載しており、終了した講座や始まっている講座等もあります。次年度の参考になさってください。

*各種事業は平成18年4月～平成19年3月までの事業を掲載しています。

目次

I 学習のひろば

① 青少年のために

親子でいっしょに	1
みんなで楽しく	5
青少年	9

② 市民のために

講習会等

研修会・講習会・講演会	12
-------------	----

趣味・生活

手芸	16
和裁・洋裁	16
料理	16
園芸	17
くらし	17
社会教育学級・自治公民館講座	18
子育て	19

文化・芸術

絵画	20
陶芸	20
茶道	20

一般教養

語学	21
平和	21
環境問題	22

スポーツ・レク・健康

スポーツ	22
レクリエーション	24
健康	24

仕事・技術

ワープロ・パソコン	25
仕事に役立てるために	25

イベント

まつり	26
展示会	28
発表会・講演会	29
各種大会（スポーツ）	30

③ となり町情報

うるま市	33
嘉手納町	33
北谷町	34

II 資料編

施設ガイド

沖縄市立中央公民館	39
沖縄市民会館	39
沖縄市文化センター	40
沖縄市立図書館	40
沖縄市立郷土博物館	41
沖縄市立芸能館	41
沖縄市働く婦人の家	42
沖縄市消防本部	42
沖縄市青少年センター	43
沖縄市あげだ児童館	43
沖縄市老人福祉センター「かりゆし園」	44
沖縄市老人福祉センター「寿楽園」	44
沖縄市保健相談センター	45
沖縄市コザ運動公園	46
沖縄市民小劇場あしびなー	47
沖縄市産業交流センター	47
沖縄市あけぼの子育て支援センター	48
沖縄市農民研修センター	48
沖縄市福祉文化プラザ	49
沖縄市福祉文化プラザ児童センター	49
地域・学校連携施設	50
沖縄子ども未来ゾーン	51
沖縄市立ふるさと園	51
沖縄県総合運動公園	52
沖縄県立石川少年自然の家	53
沖縄県労政・女性就業センター	53
中頭地方視聴覚協議会（ライブラリー）	54
沖縄職業能力開発大学校	54
倉敷ダム	55
沖縄市テレワークセンター	55
東南植物楽園	56
海邦公園	56
諸見民芸館	57
くすぬち平和文化館	57
中部福祉保健所	58
楓葉館	58
沖縄社会保険健康センター・ペアーレ沖縄	59

文化財	62
-----	----

移動図書館「ちえぞう君」巡回表	64
-----------------	----

沖縄市子育てサークル学習助成事業	65
------------------	----

索引

主管課・機関・施設で選ぶ索引	66
----------------	----

団体及び施設一覧

各種団体	71
------	----

市内公立学校一覧表	72
-----------	----

沖縄市自治公民館一覧表	73
-------------	----

主な施設一覧表	74
---------	----

'2006

生涯学習

GUIDE BOOK

ガイドブック

生涯学習は、
人生を楽しくするもの

学ぶことは自然の欲求

好きなもの、必要なものを見つけたら

始めましょう

日々の生活を楽しみ、活用できる

知識や技術を身につけましょう

I 学習のひろば

① 青少年のために

■ 親子でいっしょに

事業名	期 日	内容ポイント	対 象	場 所	問い合わせ先
親子絵本読み聞かせ会	8月11日(金) 10:00~12:00	静かな環境の中、絵本の世界を親子で楽しみ、絵本に親しむ機会を作る	小学生以上の子どもとその保護者(約50名)	青少年センター	青少年センター ☎930-1336
親子ふれあいコンサート&ダンス発表会	2月3日(土) 16:00~18:00	親子で生演奏にふれる機会を提供し、青少年ダンススクールの生徒達の発表の場とする	親子(300名)	あしびなー	
親子で楽しむ絵本講座	10月~11月予定	幼児期の発達や親とのかかわり、絵本や読み聞かせの魅力を学ぶ	6歳までの親子(予定)	文化センター 4階研修室 4階おはなしの部屋	沖縄市立図書館 ☎932-6881
図書館セミナー	6月17日(土)	本に、より親しむため講師を招き講演	小学校高学年以上	文化センター 4階ホール	
アニメ映画上映会	8月10・11・17・18日 10:00~12:00	アニメなどの映画鑑賞を通して親子のふれあい、幼児の情操を育む	親子(100名)	中央公民館	中央公民館 ☎939-0033
ワークショップ サンタのおくりもの	11月12日~12月 25日までの毎週 日曜・祝日	目に見えないものを信じる気持ちや夢を描く大切さを感じます	親子・15組	ワンダーミュージアム	
ワークショップ こども~親子で楽しむ パソコン教室	7月・毎週日曜 10:00~12:00 14:00~16:00	・2日-カンパツづくり ・9日-暑中見舞作成講座 ・16日-キミもヒーローデザイナー ・30日-夏だよ!うちわづくり	どなたでも	ワンダーミュージアム	沖縄子ども未来ゾーン ☎933-4190
まえしろえいことその なかまたち	通年(毎月第1金 曜日実施)	紙芝居、絵本の読み聞かせ、指遊び、エプロンシアターなどお楽しみいっぱい	未就学児~小学校低学年	チルドレンズセンター	
おはなしの森	毎月第3土曜日 14:00	絵本、紙芝居を楽しむ	親子(100名)	くすぬち 平和文化館	くすぬち平和 文化館 ☎938-4192
くすぬちあしび	春:4月第1土曜日 冬:12月第3土曜日	絵本、紙芝居、人形劇など	親子	くすぬち 平和文化館	
親子植物観察会	8月13日(日) 10:00~12:00	親子を対象に公園内の植物観察の基本を学ぶ	小学生・親 50名	県総合運動公園内	県公園・スポーツ 振興協会 ☎932-5114
たのしい体験教室①	6月3日(土) 9:00~12:00	いろいろな電池をつくろう	小・中学生と 保護者20組	県立教育センター 化学研究室	県立総合教育セ ンター ☎933-7513 (内403)
たのしい体験教室②	6月17日(土) 9:00~12:00	自然観察会(昆虫・鳥など)	小・中学生と 保護者10組	県立教育センター 生物研究室及び 県総合運動公園	

■ 親子でいっしょに

事業名	期日	内容ポイント	対象	場所	問い合わせ先
たのしい体験教室③	10月21日(土) 9:00~12:00	ティッシュBOXケースをつくろう	小・中学生と保護者10組	県立教育センター 技術研究室	県立総合教育センター ☎ 933-7513 (内403)
たのしい体験教室④	11月25日(土) 9:00~12:00	親子クッキング教室	小・中学生と保護者10組	県立教育センター 家庭研究室	
たのしい体験教室⑤	1月27日(土) 9:00~12:00	ネイチャーゲームを楽しもう	小・中学生と保護者10組	県立教育センター 初等理科 生活科研究室	
たのしい体験教室⑥	2月17日(土) 9:00~12:00	身近な材料で作るホバークラフト・不思議な貯金箱	小・中学生と保護者20組	県立教育センター 物理研究室	
親子星空教室①	7月14日(金) 19:00~21:00	夏の星空の観察	小・中学生と保護者40組	県立教育センター 理科研修棟屋上 及び天体ドーム	
親子星空教室②	7月15日(土) 19:00~21:00				
親子星空教室③	10月28日(土) 18:30~20:30	秋の星空の観察			
先端技術体験教室	7月29日(土) 9:30~12:00	A:3次元コンピュータグラフィック体験学習	中・高校生5名	県立教育センター 産業教育棟	
		B:植物バイオ体験学習	中・高校生10名		
		C:溶接体験学習	中・高校生5名		
おもしろ科学教室	7月30日(日) 13:00~16:00	スライムを作ろう、不思議なコマ、必ずもどってくるプーメランなどたくさんのコーナーがあり、楽しい科学体験と製作活動ができる。	小学生と保護者300名	県立教育センター 多目的研修棟	
おもしろ学習教室	8月12日(土) 9:00~12:00	A:親子で作るミニっくしいシーサー	小学生と保護者10組	県立教育センター 多目的研修棟	
		B:親子であそぼう読書アニメーション			

■ 親子でいっしょに

事業名	期 日	内容ポイント	対 象	場 所	問い合わせ先
おもしろ学習教室	8月12日(土) 9:00~12:00	C: 折り紙で作る立体図形	小学生と保護者10組	県立教育センター 多目的ホール	県立総合教育センター ☎933-7513 (内403)
		D: パソコン自由自在・ パワーポイントを楽しもう		県立教育センター 情報棟2階	
		E: おもいやりの心を育てる運動ゲーム	小学生と保護者15組	県立教育センター 多目的ホール	
		F: 親子でピアノを弾こう!	小学生と保護者10組		
		G: 親子で遊ぼう! 英会話	小学校低・中学年と保護者10組		
親子リトミック教室	11月11日(土) 10:00~12:00	音楽を聞いて手・足を自由に動かしたり、音楽に合わせて模倣遊びをする	特殊教育諸学校及び特殊学級の幼児児童と保護者15組・一般幼児児童と保護者10組	県立教育センター 多目的研修棟	
自然とふれあう親子のつどい「ファミリーキャンプ」	4月29日~30日 (土・日)	親子キャンプ(テント、野外炊飯、石川岳登山、ナイトウォーク等)	小学生以上の親子・家族20組	石川少年自然の家	石川少年自然の家 ☎964-3263
自然とふれあう親子のつどい「ホタルウォッチング」	6月3日(土)	ホタルウォッチング(ホタルに関する講話及び観察)	小学生以上の親子・家族30組		
自然の家オープンデー「石川少年自然の家で遊ぼう」	10月22日(日)	石川岳登山(自然観察、滝登りなど)施設内広場の開放	小学生以上の家族や個人及び団体		
自然とふれあう親子のつどい「どんぐり工作に挑戦しよう」	・11月25日(土) ・11月26日(日)	森とどんぐりについての講話、どんぐり探し、木の実工作など	小学生以上の親子30組		
自然とふれあう親子のつどい「野外料理に挑戦しよう」	12月16日(土)	野外料理づくり(ダッチオープンで作るローストチキン他)	小学生以上の親子20組		
自然とふれあう親子のつどい「自然の中に春を探そう」	3月3日~4日 (土・日)	自然探検(マングローブや野鳥の観察、キャンプファイヤー)	小学生以上の親子20組		

■ 親子でいっしょに

事業名	期日	内容ポイント	対象	場所	問い合わせ先
親子サマーチャレンジ	7月8日～9日 (土・日)	知的障害のある児童生徒の自然体験活動、家族間交流の機会を提供し、家庭教育支援を図る	知的障害のある児童生徒とその家族80名	国立沖縄青少年交流の家	国立沖縄青少年交流の家 ☎987-2306
親子ふれあいキャンプⅠ	4月29日～30日 (土・日)	・野草料理 ・バタフライウォッチング ・自然観察	親子（幼稚園生以上） 15家族、50名程度	県立名護青年の家	県立名護青年の家 ☎0980-52-2076
親子ふれあいキャンプⅡ	8月12日～13日 (土・日)	・森のコンサート ・カヌー体験&自然体験	親子（幼稚園生以上） 15家族、50名程度	県立名護青年の家	
親子ふれあいキャンプⅢ	10月21日～22日 (土・日)	・星座観察、クラフト ・ネイチャーゲーム	親子（幼稚園生以上） 15家族、50名程度	県立名護青年の家	
ファミリーキャンプ	・5月3～4日 ・7月29～30日 ・11月18～19日 ・1月20～21日	野外炊飯・星座観察・クラフト	家族	県立玉城少年自然の家	県立玉城少年自然の家 ☎948-1513
スターウォッチング	・5月26日（金） ・7月14日（金） ・9月8日（金） ・10月27日（金） ・11月24日（金） ・12月22日（金） ・2月16日（金） ・3月16日（金）	星座観察	家族・星に興味のある個人	県立玉城少年自然の家	
わくわく宿泊体験シリーズパートⅡ（親子キャンプ）ボランティア企画	10月21日～22日 (土・日)	キャンプ生活を通して豊かな自然体験を経験するとともに、親子の絆を深め、協力し、物事を成し遂げることの素晴らしさを体感する。また、ボランティアが主体的に事業の企画・運営をすることでスキルアップの機会とする	野外活動に関心のある親子	糸満青年の家	糸満青年の家 ☎994-6342
学校開放講座 ・親子で作る星座版製作&星座観察	7月28日（金） 18:00～20:00	学校の持つ教育機能を活用する機会を設け、生涯学習を推進する	小学生以上の親子20組 (市内在住・在勤者)	石川少年自然の家 (現地集合)	生涯学習課 ☎939-1212 (内2743)
学校開放講座 ・家族で楽しむ石川岳登山	7月29日（土） 9:00～13:00	学校の持つ教育機能を活用する機会を設け、生涯学習を推進する	小学生以上の親子20組 (市内在住・在勤者)	石川少年自然の家 (現地集合)	

■ みんなで楽しく

事業名	期日	内容ポイント	対象	場所	問合わせ先
こども博物館講座	6月9日(土)～ H19年1月12日(土) までの毎月第2土 曜日	小学4・5年生を対象とし た自然、文化の体験講座	小学4・5年生	郷土博物館他	郷土博物館 ☎932-6882
定例おはなし会	毎月第2・3・4 土曜日 14:00～14:30	絵本や紙芝居、パネルシア ターなどでのおはなし会	参加自由	文化センター 4階おはなしの 部屋	沖縄市立図書館 ☎932-6881
としょかんへいこうよ	毎月第2・3金曜日 (日程随時受付) 10:00～11:00	ストーリーテリング(素 話)をメインにしたおは なし会。	保育園児 幼稚園児	沖縄市立図書館 こども室、文化 センター4階お はなしの部屋	
わくわくライブラリー	5月～随時受付	小学生から専門学校生な どを対象に利用案内、読 み聞かせを行う	小学生(聾学 校～専門学 校生)など	こども室・図書 館内	
夏休みブックフェス ティバル	7月28日(金) 10:00～12:00	物語の世界を愉しんでも らう。素話、ブックトー ク、ペープサートなど	参加自由	文化センター 4階ホール	
ちえぞう君 夏休みおはなし会	8月2日(水) 13:00～14:00	物語の世界を愉しんでも らう。素話、ブックトー ク、ペープサートなど	参加自由	ちえぞう君ステ ーション(古謝公 民館)	
ワークショップ ふしぎ博士	7月22日(土)～ 8月31日(木)	子どもの国にある自然、 科学、芸術のフシギにで あったり、フシギ体験を 通して学びます	約20名程度 内容により 対象年齢・ 定員あり	ワンダーミュ ージウム	沖縄子ども未来 ゾーン ☎933-4190
ワークショップ ヘンシン隊	9月10日～10月 29日までの毎週 日曜・祝日	動物や魔女、パティシエ などにヘンシンして、い つもとは違う自分を発見 します	約20名程度 内容により 対象年齢が 変わります	ワンダーミュ ージウム	
ワークショップ このゆびとーまれ	1月3日～2月 25日までの毎週 日曜・祝日	昔ながらの「あそび」や身 近なものを使ってあそびを つくりだしていきます	どなたでも	ワンダーミュ ージウム	
ワークショップ ワンダーランドをつくらう	3月10日(土)～	わくわくどきどきがいっぱ いのワンダーランド(フシギな 動物の住む迷路の村)をみ んなでつくって遊びます	どなたでも	ワンダーミュ ージウム	
工作ワークショップ ピンポンパン	毎週土日・祝日	エコバック、万華鏡、カ ンパッチなど、ものづく りが楽しめます	どなたでも	ワンダーミュ ージウム	
わじゃぶくろ リサイクルマーケット	12:00～16:00 の毎日	身近な素材や廃品を使っ て、創造する楽しみやも のづくりする楽しさを体 験します	どなたでも	ワンダーミュ ージウム	
道具と遊ぼう 素材と話そう	毎週土曜 13:00～16:00	ハンマーやのこぎりなど 道具に触れて正しい使い 方やいろんな素材にであ う体験をします	どなたでも	ワンダーミュ ージウム	

■ みんなで楽しく

事業名	期 日	内容ポイント	対 象	場 所	問い合わせ先
団体メニュー 自然体験プログラム	ご要望に応じます	園内の動植物などを楽しみながら学びます	5歳以上、ご相談承ります	子どもの国園内	沖縄子ども未来ゾーン ☎933-4190
団体メニュー 科学プログラム	ご要望に応じます	科学のフシギを楽しみながら学びます	小学生以上、ご相談承ります	ワンダーミュージアム	
団体メニュー 工作プログラム	ご要望に応じます	自分だけのオリジナル作品をつくる楽しさが体験できます	5歳以上、ご相談承ります	ワンダーミュージアム	
星 空 観 察 会	夏休み・冬休み・春休みの期間中	水と緑の広場に寝ころがり、星空を観察する。望遠鏡で月のクレーターや他の惑星を試みよう	親子15組	水と緑の広場	
ホログラム(映像企画)	期間限定特別企画(要:問い合わせ)	映像による不思議体験、未知体験のコーナーを設け、来園者に楽しんでもらう	5歳以上	交通広場内	
ワクワクこどもの国 発明クラブ	5月21日(日) 11:00~15:00 以後奇数月の第3日曜実施予定	弁理士、企業との協働で実施、電化製品の分解、おもしろ発明品の展示など、新たな視点を発見、獲得することを目指す	小学生~	ワンダーミュージアム	
ミニミニ体験クラブ (仮称)	6月18日(日) 11:00~15:00 以後偶数月の第3日曜実施予定	小学校教諭との共同開発プログラム。科学や芸術のフシギに触れるものづくり体験を実施	小学生~	ワンダーミュージアム	
IT工房ワークショップ	通年(毎週土・日曜日)	パソコンを使った楽しい作品作り(カンバッシンなど)	小学生~	チルドレンズセンター内IT工房	
こどもの国ボランティア	通 年	動物園、ミュージアムにおいて、ボランティア活動に参加することで親近感のもてる施設づくり、市民とともにつくるこどもの国を目指す	市民(高校生以上・団体はその限りではない)	沖縄こどもの国全域	
学 び 庭	6月~ (月に1回開催予定)	こどもに関するさまざまなテーマ(いじめ・不登校など)を設定し、ミニ勉強会を開催	市民	チルドレンズセンター	
母の日プレゼントづくり	5月13日(土) 10:00~	日頃の感謝を込めて大好きなお母さんに手作りのプレゼントをする	児童クラブ、一般来館児15名(要申込)	あげだ児童館	あげだ児童館 ☎934-4643
ウチナーおやつクッキング	6月10日(土) 10:00~12:00	昔ながらの懐かしい味わいを体験する	児童クラブ親子、一般児童(要申込)	あげだ児童館	
手作り教室 エイサーお守り	7月25日(火) 14:00~15:00	リサイクル品を利用して手作りを楽しむ	小学生20名程度(要申込)	あげだ児童館	

■ みんなで楽しく

事業名	期 日	内容ポイント	対 象	場 所	問い合わせ先
おばけのまきる ゴーストへの道	8月10日(木) 8月11日(金) 10:00~12:00 14:00~16:00	おばけやしきと迷路が合 体した楽しいイベント	来館児童全 員、保護者等 ※団体要予約	あげだ児童館	
敬老の日の プレゼント作り	9月16日(土) 10:00~	大好きな祖父母にプレゼ ントを作る	児童クラブ、 一般来館児 童(30名)	あげだ児童館	
お月見団子作り	未 定	団子づくりを楽しみ、自 然の素晴らしさを家族で 話し合う機会とする	児童クラブ、 一般来館児 童(15名・ 要申込)	あげだ児童館	
ミニ敬老会	10月7日(土) 14:00~16:00	祖父母を児童館に招待し て共に過ごす	来館児祖父母	あげだ児童館	
老人ホーム慰問	10月上旬	老人ホームのお年寄りの 方々と過ごし、日頃の活 動の中から演技等を披露 する	児童クラブ、 一般来館児 童(要申込)	あげだ児童館	
年賀状作り	11月下旬	お世話になった方へ新年 の挨拶をする	来館児童全員 (要申込)	あげだ児童館	あげだ児童館 ☎934-4643
クリスマス手作り教室	12月上旬	自ら作った作品を飾り、 クリスマスを祝う	来館児童全員 (要申込)	あげだ児童館	
カーサームーチー作り	1月下旬	沖縄伝統の行事の意味を 知る	来館児童全 員、保護者 等(要申込)	あげだ児童館	
児童館祭り	2月10日 (土) 10:00~	日頃の活動の発表をし、 みんなで楽しむ	参 加 自 由	あげだ児童館	
ひな人形作り	2月	女の子の成長を願い雛人 形を作る	児童クラブ、 一般来館児 童(15名・ 要申込)	あげだ児童館	
ひな祭り茶会	3月	ひな祭りの意味を知り、 日頃味わうことのない作 法を勉強する	児童クラブ、 一般来館児童	あげだ児童館	
父の日プレゼント作り	6月10日~15日	父親への感謝の気持ちを こめて作る	小学生先着 15名	福祉文化プラザ 児童センター	福祉文化プラザ 児童センター ☎930-1695
児童センター6周年	8月3日(木) 14:00~	6周年記念公演を楽しむ 出演:キリ短児童文化研 究会	児童センター 利用者	福祉文化プラザ 児童センター 交流ホール	

■ みんなで楽しく

1 青少年のために みんなで楽しく

事業名	期 日	内容ポイント	対 象	場 所	問合わせ先
ハロウィンパーティー	10月28日(土)	こどもたちが企画、運営してハロウィンを楽しむ	児童センター利用者	福祉文化プラザ 児童センター	福祉文化プラザ 児童センター ☎930-1695
クリスマス おたのしみ会	12月16日(土)	皆でゲームやビンゴ等を楽しむ。	児童センター利用者	福祉文化プラザ 児童センター 交流ホール	
こままわし大会	1月13日(土) 14:00~	こままわし勝ち抜き戦を行う	小中高校生	福祉文化プラザ 児童センター	
児童センターまつり	2月17日(土)	まつりを通して地域、市民、児童との交流を深める	市民・児童	福祉文化プラザ 2階	
公園写生大会	応募期間予定 7月20日 ~8月20日	小学生を対象に夏休み期間内に公園内の風景等を写生した作品を募集し、審査により優秀な生徒に表彰等行う	小学生	県総合運動公園内	県公園・スポーツ 振興協会 ☎932-5114
子どもアドベンチャー 「石川岳自然体験キャンプ」	7月21日~23日 (金~日)	体験キャンプ(テント、野外炊飯、登山、自然探検、ナイトウォーク、カヌー等)	小学校高学年以上30名	石川少年自然の家	石川少年自然の家 ☎964-3263
ボランティアがつくるわくわくキャンプ	6月24日~25日 (土・日)	青少年の社会参加がスムーズではない今日、ボランティアが事業の企画、運営に主体的に関わることで、自分とその将来を見つめる機会とする	・ボランティア10名・小学生以上とその家族80名	国立沖縄青少年交流の家	国立沖縄青少年 交流の家 ☎987-2306
いきいき自然体験キャンプ	9月29日~10月3日 (金~火)	豊かな自然環境を活かした体験活動を通して心因性の不登校児童生徒の社会的自立を支援する	心因性不登校児童生徒及び関係者80名	国立沖縄青少年交流の家	
ザ・夏休み 2006	7月中旬から 8月	夏休み、子どもたちが思いっきり遊ぶアイテムを提供します。「ガーデン・プラージュ」「ウォーター・パラダイス」世界最大のカブトムシとの触れあい	どなたでも	東南植物楽園	東南植物楽園& おきなわスロー 風楽風遊の森 ☎939-2555
おもしろ子ども体験教室	6月16日(金)	ホタルウォッチング	小学生30名程度	県立名護青年の家	県立名護青年の家 ☎0980-52-2076
名護岳トレッキング教室	12月2日(土)	名護岳登山・生き物観察	小学生以上30名程度	県立名護青年の家	
おもしろ子ども体験教室	12月16日(土)	小学生向け科学実験	小学生30名程度	県立名護青年の家	
ナゴランを育てよう	1月14日(日)	講義、着生実習	小学生以上50名程度	県立名護青年の家	

■ みんなで楽しく

事業名	期 日	内容ポイント	対 象	場 所	問い合わせ先
海の生き物観察会	3月3日(土)	イノー(磯地)で生き物観察	小学生以上 30名程度	県立名護青年の家	県立名護青年の家 ☎0980-52-2076
アドベンチャー (少年少女キャンプ)	9月16~18日 (金~月)	洞窟探検・テント設営・ 野外炊飯	小学校5・6 年生	県立玉城少年自 然の家	県立玉城少年自 然の家 ☎948-1513
グラウンドゴルフ大会	11月25日(土)	グラウンドゴルフ大会	親子、友人、 職場	県立玉城少年自 然の家	
ふるさとの産業体験 (黒糖づくり)	1月21日	親子で黒糖作りを体験す ることを通して、勤労体 験の楽しさを味わうとと もに、沖縄の伝統産業の 素晴らしさを理解する態 度を養う	親子50名	糸満青年の家	糸満青年の家 ☎994-6342

■ 青少年

事業名	期 日	内容ポイント	対 象	場 所	問い合わせ先
チャンプル探検隊① 「入隊式」	5月20日(土) 10:00~12:00	異年齢集団の中での交流 を通して協調性、自主性、 創造性を養う	市内小学生 (30名)	青少年センター	
チャンプル探検隊② 「創作体験学習」	5月27日(土) 10:00~12:00	創作体験を通して作品を 作り上げることの楽しさ を知る	市内小学生 (30名)	青少年センター	
チャンプル探検隊③ 「おもしろ科学体験」	6月10日(土) 10:00~12:00	身近なものを使って実験 を行い、科学のおもしろ さを学ぶ	市内小学生 (30名)	青少年センター	
チャンプル探検隊④ 「野外体験学習」	8月5日(土) 9:00~17:00	野外に出て自然体験学習 を行う	市内小学生 (30名)	未 定	青少年センター ☎930-1336
インリーダー宿泊体 験学習	7月1日(土) ~2日(日)	宿泊体験学習を通して地 域で活躍するインリーダ ーを育成する	市内小学5・6 年生(30名)	本島北部予定	
夏の青少年育成沖縄 市民大会「青少年ミュ ージックフェスティバル」	7月21日(土) 16:00~18:00	夏の青少年深夜はいがい防止県 民一斉行動実施に伴い沖縄市民 大会を行い、同時に青少年ミュ ージックフェスティバルを開催する	市民	沖縄市民会館大 ホール	
中高校生講座① 「オリエンテーション」	9月2日(土) 14:00	体験学習を通し、視野を 広げ、学び考える機会を 提供する	中 高 校 生 (15名)	青少年センター	

■ 青少年

事業名	期 日	内容ポイント	対 象	場 所	問合わせ先
中高校生講座② 「野外体験学習」	10月7日(土) ～8日(日)	野外体験活動を通して自己の視野を広げ、学び考える機会を提供する	中高校生 (15名)	東村エコパーク	青少年センター ☎930-1336
中高校生講座③ 「社会体験学習」	10月28日(土) 14:00～16:00	マスコミの現場に行き実際の業務にふれ、広報活動の大切さを学び、今後の活動に生かす	中高校生 (15名)	未 定	
青少年ダンススクール	9月16日(土) 開校式 14:00～16:00	ヒップホップダンスを中心に様々なダンスに挑戦し、自己の表現力や創作力を養う	小学生から高校生(30名)	青少年センター	
キッズアート体験	2月24日(土) 13:00～17:00	著名な画家と大作に挑戦し、描く楽しさ、創作する楽しさを知り、達成感を味わえるようにする	小学4年生から中学生	未 定	沖縄子ども未来ゾーン ☎933-4190
第3回沖縄こどもの国大賞・囲碁大会	1月	小中高生のクラス別、初心者の入門指導を開催し、優秀者を表彰する	小中高生	ふるさと園	
第2回沖縄こどもの国チャンピオン将棋大会	3月	県内の小中学生を対象として開催し、優秀者を表彰する	小中学生	ふるさと園	
沖縄市スポーツ少年団野外活動	12月2日(土)	交流事業	スポーツ少年団員	石川少年自然の家	沖縄市スポーツ少年団 ☎932-5293
第33回無人島に挑む全国青年の集い	8月12日(土) ～18日(金) (6泊7日)	無人島における長期の自然体験や集団生活を通して、青年の自立を促し生きる力を育む。また主体性や社会性の向上を図ると共に問題解決能力を養う	高校生以上 概ね30歳まで 30名	国立沖縄青少年交流の家	国立沖縄青少年交流の家 ☎987-2306
渡嘉敷島ふれあい学習	9月6日 ～8日 (水～金)	体験学習の重要性が強調されてきた学校教育に対し、当施設での体験学習を教職を目指す大学生の関わりも通しながらサポートする	大学生10名		
サンゴ礁ウォッチング	9月16日 ～18日 (土～月)	渡嘉敷島海域におけるスノーケリングによるサンゴ礁群の観察を通して、人間と環境の関わりや共存のあり方等について認識を深めることを目的とする	高校生以上 20名		

■ 青少年

事業名	期日	内容ポイント	対象	場所	問い合わせ先
シーカヤックツーリングinとかしき	11月3日～5日 (金～日)	シーカヤックを使って渡嘉敷島周辺をツーリングすることにより、渡嘉敷島の自然環境の状態を知り環境保全への意識を高める	高校生以上 30名		
美ら島クリーン活動	12月9日～10日 (土・日)	人間と環境との関わりを考え、環境保全意識の向上を図る	高校生以上 30名		
夢を語る高校生のつどい	1月13日～14日 (土・日)	現代の若者の特徴的な課題としてあげられている「フリーター」「ニート」等の実態を踏まえて青少年の主体的・効果的な学習活動を促進することにより「生きる力」を育む	高校生以上 30名	国立沖縄青少年交流の家	国立沖縄青少年交流の家 ☎987-2306
インターナショナルユースフォーラムinとかしき	2月17日～18日 (土・日)	異文化の理解相互の価値観の相違等を認識することから、共通の課題等を中心に討議等を実施、グローバルな青少年の自立を促す	県内に在学する留学生および大学生 30名		
体験学習「原始人の技(わざ)ー石器を作り、使ってみよう」	8月13日(日) 9:00～16:00	石器を自ら製作し、使用する体験を通して、原始時代の人々の知恵と工夫について学ぶ	県民(小学5年生以上)定員30名	県立埋蔵文化財センター	県立埋蔵文化財センター ☎835-8751
ヘルシーメニューコンテスト	(募集) 6月～9月 (表彰式) 10月11日	高校生を対象にヘルシーメニューを募集し入選者の展示発表を行う	高校生	中部福祉保健所	中部福祉保健所健康推進班 ☎938-9701
ボランティア養成講座「自然環境保全ボランティア養成講座」	7月2日(日)	・環境保全について ・フィールドワーク	中学生以上 30名程度	県立名護青年の家	県立名護青年の家 ☎0980-52-2076
スナッグゴルフ教室	6月より月1回	スナッグゴルフ教室	小学生	県立玉城少年自然の家	県立玉城少年自然の家 ☎948-1513
少年サッカーまつり	2月17日～18日 (土・日)	県内の小学3年生のサッカーチームを主体としたサッカー大会を実施することで、スポーツの普及・発展に寄与するとともに、大会での相互交流の機会を通して、青少年の健全育成を図る	小学校3年生大会 200名	糸満青年の家	糸満青年の家 ☎994-6342

②市民のために

講習会等

■ 研修会・講習会・講演会

事業名	期 日	内容ポイント	対 象	場 所	問い合わせ先
白展関連体験講座	8月12日(土) 8月19日(土) 10:00~13:00	白を実際に使用する体験講座	市民	中央公民館	郷土博物館 ☎932-6882
企画展「土と生きる～ 沖縄市の稲作農業」 関連講座	11月11日(土)	沖縄市の稲作農業に関連する体験講座	市民	未 定	
ボランティア研修会・講座	研修会：毎月第1水曜日 講座：年2～3回	ボランティアのための研修会や講座	図書館ボランティア	文化センター4階おはなしの部屋	沖縄市立図書館 ☎932-6881
うた詩に親しむ	10月～11月 18:30～20:30	若いミュージシャンの詩を読む	一般成人(25名)	中央公民館	中央公民館 ☎939-0033
市民大学講座(消費者セミナー)	7月～8月 14:00～16:00	金融、商品販売、税と課税、生命保険等の詳しい仕組みなど学習	一般成人(30名)	中央公民館	
NPO入門講座	7月～8月 18:30～20:30	NPO法人設立、活動のための学習	一般成人(30名)	中央公民館	
講演会	11月下旬 19:00～21:00	生涯「学び」について	一般成人(100名)	未 定	
CD作成講座	通年(毎週月・水曜日)	カセットテープ&MDをCDに変換する作業を指導	市民	チルドレンズセンター内IT工房	沖縄こども未来ゾーン ☎933-4190
スポーツ少年団認定養成講習会	5月20・21日・6月3・4日・10月28・29日(土・日)	スポーツ少年団指導者及び父母による認定講習会	スポーツ少年団指導者・父母	県 体 協	市スポーツ少年団 ☎932-5293
沖縄市スポーツ少年団指導者研修会	8月末	研修事業	スポーツ少年団指導者	かりゆし園	
ニュースポーツ指導者養成講習会	9月10日(日)	指導者養成のための各種レクスポーツや野外活動の研修会	市町村社会体育担当・体育指導員・学校関係指導者	県総合運動公園内	沖縄県公園・スポーツ振興協会 ☎932-5114
平成18年度レクリエーション・インストラクター養成講習会	4月5日～12月6日(毎月第2・4水曜日) 18:30～20:30	レクリエーションに関する理論と実技等	県民(18歳以上)	主会場 県総合運動公園	県レクリエーション協会 ☎932-9870

■ 研修会・講習会・講演会

事業名	期 日	内容ポイント	対 象	場 所	問合わせ先
チャレンジ・ザ・ゲーム普及審判員養成講習会	4月22日(土) 12:30~17:00	スポーツ教室やイベントなどでチャレンジ・ザ・ゲームを多くの方に伝える指導者を養成する	体育指導員・スポーツ指導員・他	県総合運動公園内(レクドーム)	
青少年活動支援者レクリエーション講習会	6月10日(土) 13:00~17:00	地域や学校等で青少年活動を対象にしたレク講習会	地域や学校等で青少年を支援する者等	県総合運動公園内(サブアリーナ)	県レクリエーション協会 ☎932-9870
福祉レクリエーション講習会	11月18~19日 (土・日)	福祉レクに関する理論や実技の講習会	福祉レクに関心のある方	西原町中央公民館	
公認指導者フォローアップ講習会	2月17日(土) 13:00~17:30	レク指導者の資質向上、レク情報の提供、ネットワーク作りのための講習会	・公認資格を有している者 ・一般参加	県総合運動公園内(サブアリーナ)	
環境教育セミナー	10月21~22日 (土・日)	環境教育に関する知識や技能を習得させ、その指導者の育成を図る	教員・環境教育に興味のある方 30名	国立沖縄青少年交流の家	国立沖縄青少年交流の家 ☎987-2306
野外活動指導者スキルアップセミナー	11月28~30日 (火~木)	野外活動指導者の資質向上と連携の強化により、青少年教育における野外活動の充実を図る	社会教育施設職員・野外活動指導者・野外活動に興味のある方30名		
第22回文化講座「発掘調査速報2006」	7月29日(土) 14:00~16:00	平成17年度に実施した発掘調査についての報告会	県民 定員100名		
第23回文化講座「琉球の出土金属工芸品について」	10月28日(土) 14:00~16:00	県内遺跡出土の金属工芸品を紹介し、その歴史的意義について考える	県民 定員100名	県立埋蔵文化財センター	県立埋蔵文化財センター ☎835-8751
第24回文化講座「首里城跡出土陶磁器の近年の成果」	1月20日(土) 14:00~16:00	近年首里城跡から出土した陶磁器から得られた成果について考える	県民 定員100名		
郷土史講座	12月	歴史講座(全2回)	県民	県立図書館	県立図書館 ☎834-1218
D V 勉 強 会	6月からの偶数月 第3水曜日 9:00~20:30	DVについての知識を深めること、意識の拡大と問題の共有そして人と人とのネットワーク作りを目指します	関心のある方など なたでも	県男女共同参画センター「ているる」	
D V 対 策 事 業	年間を通じて随時	DVの防止と人権意識を高めるため、本島及び離島における地域懇談会、DV支援に携わる方々への研修会、高校生等若い世代を対象にした啓発講座等の他にDVの相談窓口の設置及び相談マニュアル等を作成し、サポーターを要請する講座を行うほか、調査・研究を行います	実施高等学校生及び関心のある方 などなたでも	実施高等学校及び県男女共同参画センター	(財)おきなわ女性財団 ☎866-9090

■ 研修会・講習会・講演会

事業名	期日	内容ポイント	対象	場所	問い合わせ先
アサーティブネス(自己表現)講座	5月	自分と相手の気持ちを尊重したコミュニケーションの方法を学ぶ講座です。	20名 関心のある方などなたでも	県男女共同参画センター「ているる」	(財)おきなわ女性財団 ☎ 866-9090
アサーティブネス(自己表現)ステップアップ講座	8月・10月	アサーティブネス講座を修了した受講者が対象、学んだことを実生活で生かすためのロールプレイを中心としたステップアップ講座	12名 基礎講座を修了した方		
ているるカレッジ	8月・10月・12月・2月 (年4回)	女性に関する様々な問題を幅広い分野・角度から多角的に学び、男女共同参画社会づくりを推進する講座です。	関心のある方などなたでも		
女性学講座	6月～2月 (年9回)	女性のエンパワメントのために女性学を中心に日常生活の中からアプローチします	関心のある方などなたでも		
ジェンダーを考える教室	7月～12月	ジェンダーにとらわれない意識改革は行政と地域が一体となり取り組む必要があることから、積極的に地域に出向き啓発活動を展開していきます	関心のある方などなたでも	開催市町村等	
女性のためのセルフディフェンス(自己防衛)講座	10月	社会的弱者をねらった犯罪に対応するため、また、危険な状況を認知し、本来持っている力を引き出し対応できるようになるための講座です。人権教育を基本とし、自己肯定感を高めることを目的とします	25名 10歳以上の女性のみ ※杖や車椅子を使用している方も参加できます	県男女共同参画センター「ているる」	
男のライフセミナー	10月	自己表現やコミュニケーション能力を高める方法を学び、男女のパートナーシップを考える一助とし、男性の「男女共同参画社会」への関わり方について学ぶ講座です	男女問わず、関心のある方などなたでも	県男女共同参画センター「ているる」	
講師派遣事業	年間を通じて随時	女性の地位向上、女性の問題の解決を目指す団体及びグループが行なう事業に、財団が講師を派遣する事業です。また、講座や研修会の企画のコーディネートをします	各団体等が企画	各団体で企画	

2

市民のために
講習会等

■ 研修会・講習会・講演会

事業名	期 日	内容ポイント	対 象	場 所	問合わせ先
相談員研修	9月・11月	女性の支援に必要な、より専門的な知識を学ぶ相談員等を対象にした講座です	相談機関に勤務している方	県男女共同参画センター「ているる」	(財)おきなわ女性財団 ☎ 866-9090
放送大学オープンキャンパス	6月15日～29日	・放送大学概要説明 ・放送授業体験 ・センター見学	15歳以上の市民	放送大学沖縄学習センター (琉球大学構内)	放送大学沖縄学習センター ☎ 895-5952
放送大学オープンキャンパス	12月15日～27日	・放送大学概要説明 ・放送授業体験 ・センター見学	15歳以上の市民	放送大学沖縄学習センター (琉球大学構内)	
利用学校指導者研修会	前期 4月22日(土) 後期 7月25日(火)	救急法・テント設営・野外炊飯	学校職員・少年団体指導者	県立玉城少年自然の家	県立玉城少年自然の家 ☎ 948-1513
歴史探訪	2月14日(水)	講話・史跡・桶川めぐり	60歳以上	県立玉城少年自然の家	
ボランティア養成セミナー	5月13～14日 (土・日)	ボランティア活動の意義と役割について理解を深め、自ら実践する意欲を育てるとともに、初歩的な知識・技術及び態度を実習を通して学ぶ	高校生・学生及び一般成人40名	糸満青年の家	糸満青年の家 ☎ 994-6342

趣味・生活

■ 手芸

事業名	期日	内容ポイント	対象	場所	問い合わせ先
後期定期講座 シルバーアクセサリー	10月～12月 (12回)	銀粘土でオリジナルなアクセサリーを作ってみませんか?	市民・市内 在勤者20名	働く婦人の家	沖縄市働く婦人の家 ☎937-0170
エコクラフトカゴ作り	11月(1回)	環境にやさしい紙素材でカゴを作ります	市民・市内 在勤者20名	働く婦人の家	
手作りビーズ	11月(1回)	パールビーズでゴージャスなネックレスを作ります	市民・市内 在勤者20名	働く婦人の家	

■ 和裁・洋裁

事業名	期日	内容ポイント	対象	場所	問い合わせ先
前期定期講座 和裁	7月～9月 (12回)	初心者の方に基礎からわかりやすく指導します。	市民・市内 在勤者20名	働く婦人の家	沖縄市働く婦人の家 ☎937-0170
前期定期講座 洋裁	7月～9月 (12回)	スカート・シャツの作り方を初心者の方に基礎から指導します。	市民・市内 在勤者20名	働く婦人の家	
はぎれを使った小物作り	10月～11月 (6回)	はぎれで、コースター、ティッシュケース、エプロンなどを作ります	市民・市内 在勤者20名	働く婦人の家	

■ 料理

事業名	期日	内容ポイント	対象	場所	問い合わせ先
島野菜を使った料理	8月(2回)	沖縄の家庭料理と漬物	市民・市内 在勤者20名	働く婦人の家	沖縄市働く婦人の家 ☎937-0170
料理	12月(2回)	おもてなし料理	市民・市内 在勤者20名	働く婦人の家	
おもしろ料理教室	2月17日(土)	野外料理	大人	県立玉城少年自然の家	県立玉城少年自然の家 ☎948-1513

2

市民のために

趣味・生活

■ 園芸

事業名	期 日	内容ポイント	対 象	場 所	問合わせ先
花と緑シリーズ 「窓辺は植物園」	9月～10月 14:00～16:00	ハイドロカルチャーなど気軽に楽しめるインドアガーデンのノウハウを学ぶ	一般成人 (25名)	中央公民館	中央公民館 ☎939-0033
ガーデニング教室	11月12日(日) 予定 10:00～12:00	植物の分類、肥料の知識、土づくり等植物の育て方の基礎的な知識を学ぶ	一般成人 (30名)	県総合運動公園 郷土館	沖縄県公園・スポーツ振興協会 ☎932-5114

■ くらし

事業名	期 日	内容ポイント	対 象	場 所	問合わせ先
文化財を学ぶ	10月～2月 18:30～20:30	沖縄市の文化財を学習する	一般成人 (20名)	市内・文化財	中央公民館 ☎939-0033
琉球かるたを学ぶ	11月～12月 18:30～20:30	ゲームを通して琉歌に親しみ、昔遊びを伝承していく	一般成人 (20名)	中央公民館	
手話入門	6月7日(水) ～8月16日(水) (10回)	手話を学び、コミュニケーションの輪を広げましょう	市民・市内 在勤者20名	働く婦人の家	沖縄市働く婦人の家 ☎937-0170
カラーセラピー	6月8日(木) ～6月29日(木) (4回)	貴方の心の状態を色で判断します	市民・市内 在勤者20名	働く婦人の家	
カラーコーディネート &アートセラピー	7月6日(木) ～7月20日(木) (3回)	生活の中に自分に合ったカラーを取り入れてみませんか?	市民・市内 在勤者20名	働く婦人の家	
前期定期講座 生花	7月～9月 (12回)	さり気ないお花で暮らしの中に彩りを添えましょう	市民・市内 在勤者20名	働く婦人の家	
前期定期講座 手作りかばん	7月～9月 (12回)	かばん作りの基礎を教えます。あなただけのオリジナルかばんを作りましょう	市民・市内 在勤者20名	働く婦人の家	
生活学	9月(3回)	・沖縄の行事と作法 ・家事、育児、起業家として ・家庭の中の応急手当	市民・市内 在勤者20名	働く婦人の家	
後期定期講座 帯結	10月～12月 (12回)	帯結び(名古屋帯・袋帯)を1人で結べるように指導します	市民・市内 在勤者20名	働く婦人の家	
キャリアアップセミナー	10月～11月 (4回)	ビジネスマナー・接遇等 キャリアアップ講座	市民・市内 在勤者20名	働く婦人の家	

■ 社会教育学級・自治公民館講座

事業名	期 日	内容ポイント	対 象	場 所	問合わせ先
幼 児 父 母 学 級	8月16日 ～10月18日 10:00～12:00	未就学の保護者に対して 幼児期における心身の発 達、発育の一般的傾向を 学び、楽しみながら子育て ができるよう親同士の 仲間づくりを目的とする	父母 (1学級)	中央公民館、他	中央公民館 ☎939-0033
家 庭 教 育 学 級	6月～12月	子どもの心身の発達にあ った家庭教育や親子のふ れあいの大切さを学び、 明るい家庭づくりを推進。	P T A (14学級)	各学級開催学校 (幼・小・中学校)	
うない・ういーき学級 (旧女性学級)	6月～12月	身近な生活文化の向上、健 康で明るい家庭や豊かな社 会環境づくりをめざす。	一般成人 (6学級)	各学級の開催地 (自治公民館等)	
高 齢 者 学 級	9月～12月	健康で明るく、生きがい のある日々を過ごしてい ただくために高齢者を対 象に開設。	高齢者 (4学級)	かりゆし園、他	
自 治 公 民 館 講 座	6月～12月	地域の方が求める学習テ ーマを通して、お互いの 交流を深め、楽しく明る い地域づくりを推進する	地域住民 (37館)	各自治公民館	
移 動 公 民 館 講 座	6月～12月	地域づくり、ふれあい講 座として気軽に参加でき る身近な学習施設で開催 します	地域住民 (2ヶ所)	各自治公民館・ 集会所	

■ 子育て

事業名	期 日	内容ポイント	対 象	場 所	問合わせ先
ブックスタート (市民健康課参加事業)	市民健康課乳幼児 健診時	赤ちゃん楽しい本のひ とときを過ごすための資 料提供、読み聞かせ	乳幼児・親	かりゆし園	沖縄市立図書館 ☎932-6881
すこやか教室 (両親 学級)	5月教室 ①5月2日(火) ②5月9日(火) ③5月16日(火) ④5月23日(火) 7月教室 ①7月4日(火) ②7月11日(火) ③7月18日(火) ④7月25日(火) 9月教室 ①9月5日(火) ②9月12日(火) ③9月19日(火) ④9月26日(火) 11月教室 ①11月7日(火) ②11月14日(火) ③11月21日(火) ④11月28日(火) 1月教室 ①1月9日(火) ②1月16日(火) ③1月23日(火) ④1月30日(火) 3月教室 ①3月6日(火) ②3月13日(火) ③3月20日(火) ④3月27日(火)	①第1週目 ・仲間づくり(グループ ワーク) 妊娠中の過ご し方 ・妊婦体操とおっぱいケア ②第2週目 ・母と子の歯の健康 ・呼吸法とリラクセス法 ③第3週目 ・沐浴実習 ・出産後の生活について ④第4週目 ・妊娠と体重管理 ・調理実習 ※これからお父さん、お 母さんになる方のため に開催します。かわい い赤ちゃんのために、 夫婦で妊娠や出産、育 児について学び、楽し く子育てができるよう に備えましょう	妊婦とその 家族	かりゆし園 *1, 2, 3週目 午後1時20分～ 午後4時 保健相談センター *4週目 午前10時20分 ～午後1時 福祉文化プラザ	市民健康課 ☎939-1212 (内2237)
くすぬちゆんたく広 場「こだま」	毎月第2金曜日 11:00	絵本、紙芝居等の勉強会	大人、希望者	くすぬち平和文 化館	くすぬち平和文 化館 ☎938-4192
子育て支援(チョコ ランド)	毎月第2,4木曜日	親子でゲームや遊びを楽 しむ	親子	くすぬち平和文 化館	
う ち な ー 料 理	7月21日(金) 10:00～12:00	食事バランスガイドのう ちなー版	子育て中の親 20名 (託児あり)	福祉文化プラザ 調理室	
わくわくお弁当づくり	8月24日(木) 10:00～12:00	子どもの喜ぶお弁当づく りを紹介します	子育て中の親 20名 (託児あり)	福祉文化プラザ 調理室	あけぼの子育て 支援センター ☎933-9330
親子ふれあい遊び	10月14日(土) 10:00～12:00	ファミリーデー“家族で 楽しむミニミニ運動会”	家族70組	福祉文化プラザ 児童センター	

■ 子育て

事業名	期 日	内容ポイント	対 象	場 所	問い合わせ先
クリスマス会 (人形劇コントス)	12月22日(金) 10:00~12:00	親子で楽しいひとときを 過ごしましょう	家族70組	福祉文化プラザ 交流ホール	あけぼの子育て 支援センター ☎933-9330
NP研修(全8回)	1月12日~3月2 日(金曜日) 10:00~12:00	Nobody's Perfect(完 壁な親なんていない)“み んなでめざそうゆったり子 育て”	子育て中の 親20名以下 (託児あり)	福祉文化プラザ 研修室1・2	
思春期子育て講座 (昼編)	8月31日~9月 28日 毎週木曜日 14:00~16:00 (5回)※受付期間 7/3~8/22	思春期の多感な子ども達 の子育てに戸惑うことも 少なくありません。そこ で、思春期の子ども達の 心の変化に対応できるよ うに保護者を対象に学習 の機会を提供し、子ども 達の健やかな成長を支援 することを目的とする	市内在住・ 在勤の小中 高校生の保 護者30名	沖縄市武道館会 議室	生涯学習課 ☎939-1212 (内2743)
思春期子育て講座 (夜編)	10月10日~11月 7日 毎週火曜日 19:30~21:30 (5回)※受付期間 9/1~9/29		市内在住・ 在勤の小中 高校生の保 護者30名	沖縄市武道館会 議室	
子育て講演会	10月下旬	「真の子どもの幸せにつ なげる子育て」について 考える機会とし、家庭教 育の向上を図る	市民	調整中	
いきいき子育て交流会	12月中旬	親子のふれあいと親同士 の仲間づくりを図る	子育て中の 親子	沖縄市産業交流 センター	

文化・芸術

■ 絵画

事業名	期 日	内容ポイント	対 象	場 所	問い合わせ先
水彩画教室(初級)	5月18日 ~6月19日 10:00~12:00	初級者を対象にした水彩 画教室	一般成人 25名	県総合運動公園 郷土館	沖縄県公園・ス ポーツ振興協会 ☎932-5114

■ 陶芸

事業名	期 日	内容ポイント	対 象	場 所	問い合わせ先
陶芸教室(初級)	6月19日 ~7月10日 15:00~17:00	初級者を対象とした陶芸 教室	一般成人 25名	県総合運動公園 郷土館	沖縄県公園・ス ポーツ振興協会 ☎932-5114
学校開放講座 ・入門陶芸教室	7月31日、8月 1日、8月9日、 8月14日	学校の持つ教育機能を活 用する機会を設け、生涯 学習を推進する	一般成人 15名(市内在 住・在勤者)	美里中学校(美 術室)	生涯学習課 ☎939-1212 (内2743)

■ 茶道

事業名	期 日	内容ポイント	対 象	場 所	問い合わせ先
後期定期講座 茶道	10月~12月 (12回)	茶道の手ほどきを指導し ます。やすらぎのひとと きをすごしましょう	市民及び市 内在勤者 20名	働く婦人の家	沖縄市働く婦人 の家 ☎937-0170

一般教養

■ 語学

事業名	期日	内容ポイント	対象	場所	問い合わせ先
英会話入門	8月～9月 (8回)	日常生活に必要な基礎を学びます。	市民・市内在勤者 20名	働く婦人の家	沖縄市働く婦人の家 ☎937-0170

■ 平和

事業名	期日	内容ポイント	対象	場所	問い合わせ先
戦跡めぐり	7月25日(火)	戦跡を巡り、戦争の悲惨さと平和の尊さを学ぶ	市民・市内在住・在勤者	集合:市民会館前	
平和月間賛同企画	8月1日(火)～9月7日(木)	平和月間の主旨にふさわしい企画を市民、団体等から募集し、それぞれの団体が平和の意義や大切さを発信する	市民・個人・団体	市民ロビー・その他	
平和月間オープニングセレモニー	8月1日(火)	平和月間の開始と平和大使のあいさつ	市民	市民ロビー	平和・男女共同課 ☎939-1212 (内2217)
沖縄市平和大使報告会	8月(平和月間中)	広島での平和学習を壁新聞や作文で紹介する	市民	市民ロビー	
市民平和の日事業	9月7日(木)	未定	市民	あしびなー	
市民平和講座	10月下旬～	過去の歴史から平和の尊さを学ぶ	市民・市内在勤者	市役所研修室	
平和の集い	8月4日(金) 13:15出発	佐喜真美術館見学	来館児童全員	あげだ児童館集合 佐喜真美術館	あげだ児童館 ☎934-4643
	8月12日(土) 14:00～16:00	読み聞かせ会	来館児童全員	あげだ児童館	
	8月18日(金) 時間は調整中	体験者の語り	来館児童全員	あげだ児童館	
平和学習	6月22日(木) 映写会15:00～ 体験談16:00～	沖縄戦関係の映写会と戦争体験・平和について	児童センター利用者	福祉文化プラザ 児童センター	福祉文化プラザ 児童センター ☎930-1695
慰霊の日企画	6月23日(金) 10:00	写真展、ビデオ上映会、他	市民	くすぬち平和文化館	くすぬち平和文化館 ☎938-4192

■ 環境問題

事業名	期 日	内容ポイント	対 象	場 所	問い合わせ先
アジェンダ21県民環境フェア	11月	地球環境を保全するため、環境問題を広く県民に喚起するイベントを開催する	どなたでも	野外ステージを中心とした園全体	沖縄こども未来ゾーン ☎ 933-4190 主催：沖縄県
環境教育シリーズ「つながりの旅Ⅳ」	6月～7月 18:30～20:30	環境のために私達が今出来ることを学び、考える	一般成人(20名)	屋外・中央公民館	中央公民館 ☎ 939-0033

■ スポーツ・レク・健康

■ スポーツ

事業名	期 日	内容ポイント	対 象	場 所	問い合わせ先
初心者成人水泳教室	7月19日(水)～8月9日(水)	初心者対象の成人向け水泳教室、呼吸法からクロール、平泳ぎまで	市内在住・在勤者	沖縄市水泳プール	市民スポーツ課 ☎ 932-1294
健康水泳 A	5月10日～6月9日 水・金曜日 10:00～12:00 受付期間 4/28～5/7	県民の健康保持・増進とスポーツの生活化を図るため、誰でも気軽に参加できる教室を開催します。	中高年 30名	県総合水泳プール	沖縄県公園・スポーツ振興協会 ☎ 932-5114
健康水泳 B	6月16日～7月19日 水・金曜日 10:00～12:00 受付期間 5/26～6/4		中高年 30名	県総合水泳プール	
健康水泳 C	11月1日～12月6日 水・金曜日 10:00～12:00 受付期間 10/20～10/29		中高年 30名	県総合水泳プール	
水泳 A (成人夜間)	6月8日～7月10日 月・木曜日 18:30～20:30 受付期間 5/26～6/4		成人 30名 ※初級コース	県総合水泳プール	
水泳 B (成人夜間)	11月6日～12月11日 月・木曜日 18:30～20:30 受付期間 10/20～10/29	成人 30名	県総合水泳プール		
水泳 C (成人夜間)	1月11日～2月15日 月・木曜日 18:30～20:30 受付期間 12/22～1/7	成人 30名 ※初級コース	県総合水泳プール		
水泳 D (成人夜間)	2月22日～3月26日 月・木曜日 18:30～20:30 受付期間 2/8～2/18	成人 30名	県総合水泳プール		
バドミントン A (成人昼間)	5月12日～6月28日 水・金曜日 10:00～12:00 受付期間 4/28～5/7	県民の健康保持・増進とスポーツの生活化を図るため、誰でも気軽に参加できる教室を開催します。	成人 30名	体 育 館	

■ スポーツ

事業名	期 日	内容ポイント	対 象	場 所	問合わせ先
バドミントン B (成人夜間)	1月31日～3月7日 水・金曜日 19:00～21:00 受付期間 12/22～1/7	県民の健康保持・増進と スポーツの生活化を図る ため、誰でも気軽に参加 できる教室を開催します。	成人 30名	体 育 館	沖縄県公園・ス ポーツ振興協会 ☎932-5114
テニスA(成人昼間)	6月5日～7月6日 月・木曜日 10:00～12:00 受付期間 5/26～6/4	県民の健康保持・増進と スポーツの生活化を図る ため、誰でも気軽に参加 できる教室を開催します。	成人 30名	庭 球 場	
テニスB(成人夜間)	10月2日～11月6日 月・木曜日 19:00～21:00 受付期間 9/16～9/25		成人 30名	庭 球 場	
トランポリン A	7月21日～8月7日 月・水・木・金曜日 13:00～15:00 受付期間 7/1～7/9	県民の健康保持・増進と スポーツの生活化を図る ため、誰でも気軽に参加 できる教室を開催します。	小学生 30名	体育館(サブア リーナ)	
トランポリン B	8月10日～8月23日 月・水・木・金曜日 13:00～15:00 受付期間 7/1～7/9		小学生 30名	体育館(サブア リーナ)	
小学生水泳 A B C	A:7月22日～31日 B:8月3日～11日 C:8月14日～23日 10:00～12:00 受付期間7/1～7/9	県民の健康保持・増進と スポーツの生活化を図る ため、誰でも気軽に参加 できる教室を開催します。	小学生 各コース 50名	県総合水泳プール	
ボ ー ト	8月12日～20日 土・日曜日 潮の干満に応じて 受付期間 7/29～8/6	県民の健康保持・増進と スポーツの生活化を図る。	小・中・高 校生20名	中城湾新港水路	
パラグライダー	9月9日～17日 土・日曜日 10:00～16:00 受付期間 8/26～9/3	県民の健康保持・増進と スポーツの生活化を図る。	成人 20名	レクドーム他	
マ ラ ソ ン	1月15日～2月19日 月・木曜日 19:00～21:00 受付期間 12/22～1/7	県民の健康保持・増進と スポーツの生活化を図る。	成人 30名	陸上競技場	
初心者成人弓道教室	10月21日(土) ～12月23日(土)	初心者対象の成人向け弓 道教室	市内在住・ 在勤者	市 弓 道 場	
初心者成人合気道教室	1月10日(水) ～3月14日(水)	初心者対象の成人向け合 気道教室、心構えや技の 稽古等	市内在住・ 在勤者	市 武 道 館	
なんぐすく桜見ウォーク	1月28日(日)	桜見ウォーキング	自由参加 150名程度	県立名護青年の家	県立名護青年の家 ☎0980-52-2076

■ レクリエーション

事業名	期日	内容ポイント	対象	場所	問い合わせ先
沖縄市スポーツレクリエーション	1月21日(日)	交流事業	スポーツ少年団員	市陸上競技場	沖縄市スポーツ少年団 ☎932-5293

■ 健康

事業名	期日	内容ポイント	対象	場所	問い合わせ先
後期定期講座 気功	10月～12月(12回)	健康な心と体のバランスを保ち免疫力を高めます	市民・市内在勤者20名	働く婦人の家	沖縄市働く婦人の家 ☎937-0170
心と体の健康Ⅲ	6月～7月 18:30～20:30	心と体のバランスを維持していくための自己表現訓練法を学ぶ	一般成人(25名)	中央公民館・福祉文化プラザ	中央公民館 ☎939-0033
沖縄市スポーツデー	10月15日(日)	誰でも楽しく参加できるスポーツフェア。体力テスト、ニュースポーツ、学校給食展など	どなたでも	市総合運動場全施設	市民スポーツ課 ☎932-1294
体育の日の行事	10月9日(月)	「体育の日」にちなんで健康増進と体力の向上を目的に、体力テスト、各種レクスポーツと施設の無料開放を実施する	どなたでも	県総合運動公園内	
健康教室・ウォーキング	11月6日～30日 月・木曜日 18:30～20:30 受付期間 10月27日～11月3日	歩くことによって心肺機能と筋力の強化を図り、日常生活の中に運動を取り入れる習慣を養う。	成人(30名)	陸上競技場及び県総合運動公園内	沖縄県公園・スポーツ振興協会 ☎932-5114
健康教室・スキー	12月25日～29日(日～木)4泊5日 受付期間 11月23日～12月1日	沖縄で体験できないスキーをとおして、ウィンタースポーツの普及振興を図るとともに青少年の健全育成に努める。	児童・生徒(成人も可)30名	新潟県六日町ミナミスキー場 六日町温泉国際ユースホテル	
中部地区健康おきなわ2010推進大会	2月15日(木)	中部地区における健康づくりの普及啓発事業	関係団体・一般住民	中部福祉保健所	中部福祉保健所健康推進班 ☎938-9701
2006年世界エイズデーIN中部	11月下旬	世界エイズデー(12/1)の一環として若者や一般住民を対象にエイズに関する正しい知識の啓発を行う	一般住民		



仕事・技術

■ ワープロ・パソコン

事業名	期 日	内容ポイント	対 象	場 所	問い合わせ先
ワード3級・エクセル3級	5月9日～6月29日 (火～土) 9:00～15:00 受付期間 4/10(月)～12(水)	職業能力開発協会主催の ワープロ3級及び表計算3 級取得を目指す	ワープロ基 本操作が可 能な方20名	沖縄市テレワー クセンター	県労政・女性就 業センター ☎863-1788
ワ ー ド 3 級	8月10日～9月6日 (月～金) 9:00～15:00 受付期間 7/6(木)・7(金)・10(月)	職業能力開発協会主催の ワープロ3級取得を目指す	初 心 者 対 象 20名	糸満市テクノセ ンターまたは中 央公民館	
ワ ー ド 3 級	8月14日～9月8日 (月～金) 9:00～15:00 受付期間 7/18(火)～20(木)		初 心 者 対 象 20名	石川地域活性化 センター 舞天館	
エ ク セ ル 3 級	9月27日～10月26日 (月～金) 9:00～15:00 受付期間 8/28(月)～30(水)	職業能力開発協会主催の 表計算3級取得を目指す	ワープロ3級 取得者もしく は同等の実力 のある方20名	ちたんニライ センター	
ワ ー ド 3 級	11月6日～12月1日 (月～金) 9:00～15:00 受付期間 10/16(月)～18(水)	職業能力開発協会主催の ワープロ3級取得を目指す	初 心 者 対 象 20名	名護市マルチメ ディア館	
パソコン一般利用	通年 10:00～18:00 (休館日:火・木曜日)	ウィンドウズ、マッキン トッシュ、音楽・映像編 集用パソコンの一般利用 を行う	一般	チルドレンズセン ター内IT工房	

■ 仕事に役立てるために

事業名	期 日	内容ポイント	対 象	場 所	問い合わせ先
医療事務 (医療事務管理士)	10月11日～11月 15(月・水・金) 9:00～15:00 受付期間 9/13(水)・14(木)	医療事務管理士の資格取 得をめざす	初 心 者 対 象 30名	いちゅい具志川 じんぶん館	県労政・女性就 業センター ☎863-1788
介 護 事 務	8月30日～9月15 (月・水・金) 9:00～15:00 受付期間 7/31(月)・8/1(火)	介護事務管理士の資格取 得をめざす	初 心 者 対 象 30名	県労政・女性就業 センター(那覇市西)	
介 護 事 務	12月22日～H19. 1月17(月・水・金) 9:00～15:00 受付期間 12/4(月)・5(火)	介護事務管理士の資格取 得をめざす	初 心 者 対 象 30名	県労政・女性就業 センター(那覇市西)	
ビ ジ ネ ス ワ ー ク	1月31日～3月9日 (月～金) 9:00～15:00 受付期間 H19.1/15(月)～17(水)	職業能力開発協会主催の ワープロ2級及び表計算2 級取得を目指す	ワープロ3級及 びエクセル3級 取得者もしく は同等の実力 のある方20名	県労政・女性就業 センター(那覇市西)	
コ ー ル セ ン タ ー	11月8日～12月6 日(月～金) 9:00～15:00 受付期間 10/2(月)～4(水)	民間コールセンターに必 要な技能・知識を学ぶ	コ ー ル セ ン ターに就 職 を 希 望 す る 方20名	県労政・女性就業 センター(那覇市西)	

■ 仕事に役立てるために

事業名	期 日	内容ポイント	対 象	場 所	問合わせ先
再就職準備セミナー (Re・Beワーク セミナー)	5月19日(金)	・企業が求める人材	再就職を希望 している方	沖縄市ITワー クプラザ	(財)21世紀職業 財団 沖縄事務所 ☎869-9076
	5月24日(水)	・ビジネスマナー講座		県労政・女性就 業センター	
	8月22日(火)	・ドンとこい、面接		糸満市役所会議室	
	10月5日(木)	・よくわかる年金・保険		ちやたんニライ センター	
	10月24日(火)	・その他		いちゅい具志川 じんぶん館	

イベント

■ まつり

事業名	期 日	内容ポイント	対 象	場 所	問合わせ先
第22回 2007年 公民館まつり	・展示部門 2月13日～18日 ・舞台発表 2月17、18日 10:00～21:00	各種講座・各サークル・自治 公民館活動を幅広く市民に 紹介。生涯学習の広がり と公民館活動への参加を促す	各サークル 利用団体 一般市民	中央公民館 市民会館中ホール	中央公民館 ☎939-0033
ミュージックウィーク	6月26日(月) ～6月30日(金)	ピースフルラブロックフェス ティバル開催1週間前をミュー ジックウィークとして位置づけ、 市内で音楽イベントを開催する	一般	市 内	ミュージックタ ウン推進プロジ ェクト ☎934-2665
ピースフルラブ・ロ ックフェスティバル	7月1・2日 (土・日)	ロックイベント	一般	市野外ステージ	
2006 国際児童・青 少年演劇フェスティ バルおきなわ(キジ ムナーフェスタ)	7月29日(土) ～8月6日(日)	世界各国から児童青少年向 けの演劇が一堂に集まる	一般	市 内	あしびなー自主 事業実行委員会 ☎929-0261
第51回 全島エイサーまつり	8月19・20日 (土・日)	県内各地に伝わる特色あ るエイサーを一堂に集め、 演舞を披露する。	一般	沖縄市コザ運動 公園(陸上競技場)	沖縄全島エイサ ーまつり実行委 員会 ☎937-3986
沖縄国際カーニバル 2006	10月～11月頃	ヤングミュージックフェ スタ、民俗芸能・パレード サンバカーニバル・大綱 引き(予定)	一般	胡屋十字路地域他	沖縄国際カーニ バル 実行委員会 ☎937-3986
国際交流フェスティバル	10月中旬	沖縄と世界の文化の交流 を図る	一般	市 内	文化観光課 ☎929-0261
第13回 沖縄市生涯学習フェ スティバル	12月3日(日) 9:00～17:00	各種生涯学習体験コーナ ーと舞台発表を行なう	市民	沖縄市体育館	市教育委員会 生涯学習課 ☎939-1212 (内2742)
沖縄市工芸フェア	未 定	工芸コンテスト・市内工 芸事業所の紹介及び展示 即売	市内外の工 芸家及び市民	未 定	商工労政課 ☎939-1212 (内3225)
沖縄市産業まつり	1月27・28日 (土・日)	市内の物産を一堂に展示 即売、市価より割安	市内産業従 事者及び市民	県総合運動公園 及びメインアリ ーナ等	

■ まつり

事業名	期 日	内容ポイント	対 象	場 所	問い合わせ先
エイサー夏まつり	7月22・23日 (土・日) 15:00~21:00	沖縄市内外の子ども会、 青年会約40団体が演舞	どなたでも	水と緑の広場	沖縄こども未来 ゾーン ☎933-4190
イカダ競争	8月	参加者の手作りイカダに よるレースを行い、入賞 者を表彰する	市民	水鳥の池	
動物愛護の集い	9月23日(土)	県内の小学生より図画、 作文を募集し優秀作品を 展示し、表彰する	県内小学生	野外ステージ 水と緑の広場	
体育の日イベント	10月9日(月)	市内小学生の参加による PK戦を行い、優勝者を 表彰する	市内小学生	水と緑の広場	
毛遊びコンサート	11月6日(月)	県内外で活躍中の民謡歌 手等によるコンサートを 開催する	どなたでも	水と緑の広場	
クリスマスファンタジー	12月	レーザー光線ショー、人 口降雪ショー、コンサ ート、クイズ等多彩なイ ベントを開催する	どなたでも	園全体	
ROCK SAUND BANQUET	2月	沖縄インディーズの多彩な 音楽ジャンルのライブを 開催する	どなたでも	野外ステージ	
ちゃーがんZOO祭り	9月	琉球犬、アグーなど在来 の動物たちの飼育展示、伝 統工芸体験、うちなー料理 など、ふるきよき沖縄を 再現	市民	ふるさと園	
ハロウィン2006(仮称)	10月	衣装作りなどのワーク ショップ、フェイスペ イントやクッキーの配布 など、異文化に触れ、交 流する	市民・基 地内小中 学生	ワンダーミュー ジウム及び園内 全域	
ワンダークリスマス ナイト	12月	手作りオーナメントによる ビッグツリーの装飾、聖 夜を彩るイルミネーション とミュージックコンサ ートを行う	市民	こどもの国メイ ン駐車場 ワンダーミュー ジウム	
沖縄こどもの遊び祭り	5月5日	「こどもの日」にちなんで、 子どもや親子を中心とした 遊びやニュースポーツ、レ クリエーション等を実施 する	親子	県総合運動公園 陸上競技場レクリ エーションドーム	県公園・スポ ーツ振興協会 ☎932-5114
熱帯睡蓮と蓮祭り	5月下旬~7月上旬	多種多様な蓮の世界を演 出する※期間中100品 種余りの蓮の花や蓮に まつわる様々な企画 がある	どなたでも	東南植物楽園	東南植物楽園 & おきなわスロー 風楽風遊の森 ☎939-2555
クリスマスパラダイス 2006	12月クリスマス	色鮮やかなイルミネ ーションで亜熱帯の クリスマスを演出	どなたでも		

市民のために
イベント

■ まつり

事業名	期 日	内容ポイント	対 象	場 所	問い合わせ先
花 楽 祭	1月～3月	プーゲンピシアやハイビスカスなど、南国おきなわを代表する花々が次々に開花、一足早い沖縄の春を祝う花のイベント	どなたでも	東南植物楽園	東南植物楽園 & おきなわスロー風楽風遊の森 ☎ 939-2555
倉敷ダム祭り	8月13日(日)	・グランドゴルフ大会 ・うなぎのつかみどり	どなたでも	倉敷ダム	倉敷ダム管理所 ☎ 938-9325
平成19年 沖縄市成人式典	1月7日(日) 13:30開場 14:00開式	新成人の新しい門出を祝福 激励するために開催する	昭和61年4月 2日～昭和62 年4月1日まで に生まれた者	市民会館大ホール	生涯学習課 ☎ 939-1212 (内線2743)

■ 展示会

事業名	期 日	内容ポイント	対 象	場 所	問い合わせ先
平和資料展 (平和月間参加事業)	8月予定	戦争と平和に関する資料 の展示、おはなし会など	参加自由	図書館	沖縄市立図書館 ☎ 932-6881
白 展	8月8日(火) ～20日(日)	白をテーマにした体験型 の展示	市民	郷土博物館 特別展示室	郷土博物館 ☎ 932-6882
企画展 「土と生きる～沖縄 市の稲作農業」	10月24日(火) ～12月3日(日)	沖縄市の稲作農業の展示	市民	郷土博物館 特別展示室	
受講生・サークル生 作品展	2月中旬	働く婦人の家・各サー クル生の作品を展示し、市 民に広く紹介する	市民	働く婦人の家	沖縄市働く婦人 の家 ☎ 937-0170
きらめきフェスタ	7月2日(日)	男女共同参画に関する講 演等	市民	平和・男女共同課	平和・男女共同課 ☎ 939-1212 (内2218)
畜産共進会	9月21日(木) 8:30～17:00	優良家畜の出品、審査、 表彰を通して市民に畜産 業をアピールする	市民	農民研修センター	農林水産課 ☎ 939-1212 (内3234)
植 物 展 (菊花展同時開催)	11月	観葉植物や草花を展示し、 市民に観賞の機会を提供 する。	市民	中央公民館	中央公民館 ☎ 939-0033
知花花織研修作品及 び知花花織研究会製 品展示発表会	3月予定	知花花織「基礎コース」 研修作品及び知花花織研 究会の成果品展示発表	知花花織研 修修了生及 び研究会会 員、市民	未定	商工労政課 ☎ 939-1212 (内3225)
沖縄市工芸展	未定	沖縄市内工芸事業所によ る製品展示及び販売	市内工芸産業 振興会会員お よび市民	プラザハウスグ ローバルギャラ リー(予定)	沖縄市工芸産業 振興会 ☎ 932-3650

■ 展示会

事業名	期 日	内容ポイント	対 象	場 所	問い合わせ先
企画展「発掘調査速報展2006」	7月25日(火) ～9月3日(日) 9:00～17:00	平成17年度に実施した発掘調査で得られた成果や出土遺物を展示	県民	沖縄県立埋蔵文化財センター	沖縄県立埋蔵文化財センター ☎835-8751
企画展「発掘調査速報移動展2006」	9月9日(土) ～9月23日(土) 9:00～17:00	平成17年度に実施した発掘調査で得られた成果や出土遺物を展示	県民	恩納村博物館	恩納村博物館 ☎982-5112
企画展「土の中からあらわれた金属製品」	10月24日(火) ～11月26日(日) 9:00～17:00	沖縄県内遺跡出土の金属製品を展示	県民	沖縄県立埋蔵文化財センター	沖縄県立埋蔵文化財センター ☎835-8751
企画展 重要文化財公開「首里城京の内あと出土品展」	1月16日(火) ～21日(日) 9:00～17:00	首里城京の内跡から出土し国指定重要文化財となっている陶磁器を展示	県民	沖縄県立埋蔵文化財センター	沖縄県立埋蔵文化財センター ☎835-8751
第60回 読書週間行事	11月1日～6日 (水～月)	貴重書展	県民	県立図書館本館	県立図書館 ☎834-1218
県立図書館新収蔵資料展	1月17日～22日 (水～月)	収集の成果を広く県民に紹介する	県民	県立図書館本館	県立図書館 ☎834-1218

■ 発表会・講演会

事業名	期 日	内容ポイント	対 象	場 所	問い合わせ先
朗 読 会	未 定	作品を朗読で愉しむ。	未定	文化センター 4階ホール	沖縄市立図書館 ☎932-6881
公民館ロビーコンサート	12月 19:00～21:00	公民館サークルとクラシックやジャズ等プロの演奏家とのジョイントコンサート。	サークル 一般市民	中央公民館ロビー	中央公民館 ☎939-0033
サークル発表会 (展示・舞台)	随 時	サークルの学習成果発表を支援し、更なる活性化をはかる。	サークル 利用団体	中央公民館他	中央公民館 ☎939-0033
世界の貧困と飢餓を考える講演会	10月21日(土) 10:00	パネル展、講演会	市民	くすぬち平和文化館	くすぬち平和文化館 ☎938-4192

■ 各種大会（スポーツ）

事業名	期 日	内容ポイント	対 象	場 所	問い合わせ先
青少年スリーオンズリ ー大会	12月16日（土） 10：00～	市内のバスケットコートが整備された公園にて同大会を実施し、スポーツを通して青少年の健全育成を図る	市内中高校生及び20歳未満の青少年	沖縄市美里公園	青少年センター ☎ 930-1336
第17回 中部トリムマラソン大会	11月19日（日） 予定	県民の体力づくりと生涯スポーツの振興を図り、併せて地域活性化を促進することを目的に開催	県内、県外 外国人	県総合運動公園 陸上競技場	中部トリムマラソン大会実行委員会 ☎ 930-5701
第15回記念大会 おきなわマラソン	2月25日（日） 予定	県内で唯一、日本陸連の公認競技マラソンコースとしてフルマラソン、一般10km、高校10kmロードレースを開催	国籍問わず16歳以上の方	県総合運動公園 陸上競技場発着	おきなわマラソン実行委員会 ☎ 930-0088
平成18年度 沖縄市中学校水泳大会	7月28日（金）	市内各中学校の代表による水泳大会	市内中学生	沖縄市水泳プール	
平成18年度 青少年スポーツ大会	7月29日（土） ～8月16日（水）	サッカーや野球等の各種目別大会を行い、青少年の競技力向上を図る	市内小・中学生	市総合運動場及び各学校施設	市民スポーツ課 ☎ 932-1294
第26回 沖縄市小中 学校陸上競技大会	9月9日（土）	市内小中学校の代表による陸上競技大会	市内小・中学生	市陸上競技場	
第30回 沖縄市職域野球大会	6月17日 ～7月16日 （土・日）	県民体育大会選手選考会兼ねる	市内在住・ 在勤者	市野球場	
第21回 沖縄市ソフトテニス大会	6月18日（日） 予備日7月9日	県民体育大会選手選考会兼ねる	市内在住・ 連盟加入者	市庭球場	
第22回 沖縄市混合バドミ ントン大会	7月23日（日）	バドミントン大会	市内在住者	市体育館	
第32回 沖縄市バレーボール 大会	7月2日（日）	県民体育大会選手選考会兼ねる	市内在住者	市体育館	沖縄市体育協会 ☎ 932-5293
第33回 沖縄市バスケットボ ール大会	9月3日（日）	県民体育大会選手選考会兼ねる	市内在住者	市内学校	
第29回 沖縄市総合バドミ ントン大会	9月24日（日）	バドミントン大会	市内在住者	市体育館	
沖縄市長杯 サッカー大会	9月予定	市長杯大会	市内在住者	市サッカー場他	

■ 各種大会（スポーツ）

事業名	期 日	内容ポイント	対 象	場 所	問 合 せ 先	
沖縄市職域卓球大会	10月1日（日）	卓球大会	市内在住者	市 体 育 館	沖縄市体育協会 ☎932-5293	
第33回 沖縄市陸上競技大会	10月8日（日）	市民の健康保持増進と陸上競技を通して市民の交流を図る	市内在住者	市陸上競技場		
第21回 沖縄市バレーボール大会	12月16・17日 （土・日）	県民体育大会選手選考会兼ねる	市内在住者	市 体 育 館		
第58回 沖縄県民体育大会	11月25・26日 （土・日）	13市郡対抗	県民	南 部 地 区		
第10回 沖縄県市郡対抗女子 駅伝競走大会	12月17日（日）	13市郡対抗駅伝大会	県民	市陸上競技場		
沖縄市総合卓球選手権大会	12月3日（日）	卓球選手権大会	市内在住者	市 体 育 館		
第24回 沖縄市初心者バドミントン大会	2月11日（日）	初心者・シニア大会	市内在住者	市 体 育 館		
第24回 沖縄市長杯バドミントン大会	3月18日（日）	クラブ対抗	市内在住者	市 体 育 館		
第17回 沖縄市長杯サッカー フェスティバル	3月4日～25日	小・中・高校・一般参加対象とした大会	近隣市町村	市サッカー場		
第4回 沖縄市長杯おきなわ バスケットボール大会	3月24・25日 （土・日）	全国レベルである県外高等学校バスケットボール強豪チームを招聘し競技力向上と健全育成に寄与する	市 民	県総合運動公園 体育館		
県スポーツ少年団 空手交流大会	6月18日（日）	交流事業	スポーツ少年団員	県立武道館		
県スポーツ少年団 バレーボール交流大会	6月24・25日 （土・日）	交流事業	スポーツ少年団員	浦添市民体育館		沖縄市スポーツ少年団 ☎932-5293
県スポーツ少年団 剣道交流大会	7月2日（日）	交流事業	スポーツ少年団員	県立武道館		

■ 各種大会（スポーツ）

事業名	期 日	内容ポイント	対 象	場 所	問合わせ先
県スポーツ少年団ソフトボール交流大会	7月8・9日 (土・日)	交流事業	スポーツ少年団員	市サブグラウンド	沖縄市スポーツ少年団 ☎932-5293
沖縄県スポーツ少年大会	7月28～30日 (金～日)	交流事業	スポーツ少年団員	国立青年の家	
第44回全国スポーツ少年大会	7月29日(土)～8月1日(火)	交流事業	スポーツ少年団員	山形県	
沖縄市スポーツ少年団駅伝大会	3月4日(日)	駅伝競走大会	スポーツ少年団員	市陸上競技場	
第18回3on3ミニバスケットボール大会	10月8日(日)	県内小学生チームによるミニバスケットボール大会を開催し、バスケットの普及・競技力向上を図る	小学生	県総合運動公園レクリエーションドーム	沖縄県公園・スポーツ振興協会 ☎932-5114
第11回沖縄県小中学生クロスカントリー大会	1月21日(日)	県内の小・中学生チームによるクロスカントリー駅伝大会を開催し、小中学の体力増進と県長距離界の底辺拡大を図る	小・中学生	県総合運動公園陸上競技場	



2 市民のために
イベント

③ となり町情報

■ うるま市

事業名	期日	内容ポイント	対象	場所	問い合わせ先
第30回 沖展選抜展	4月7日(金) ～16日(日)	県内唯一の総合美術展である「沖展」の作品を絵画、書道、彫刻、デザイン写真等の各部門から選抜	市民	うるま市具志川総合体育館	うるま市教育委員会 文化課 ☎978-7245
新収蔵品展	8月23日(日) ～9月17日(日)	H17年度に市民から寄贈のあった資料を一堂に展示する	市民	うるま市石川歴史民族資料館	うるま市教育委員会 文化課 ☎965-3866
第21回全島獅子舞フェスティバル	10月1日(日)	悪霊払いの守護神として奉納される全島各地の獅子を一堂に会し開催	市民	うるま市安慶名闘牛場	うるま市教育委員会 文化課 ☎978-7245
第44回 沖縄教育版画コンクール特選展	2月16日(金) ～21日(水)	県内の幼稚園から小中高校・特殊学級までの特選版画作品を展示	市民	うるま市立石川保健相談センター	うるま市教育委員会 文化課 ☎965-3866
文化財写真展	2月20日(火) ～3月18日(日)	文化財等を展示し、文化財の大切さを市民に理解してもらう	市民	うるま市石川歴史民族資料館	うるま市教育委員会 文化課 ☎965-3866
H19年うるま市成人式	1月7日(日)	新成人の門出を祝し、記念式典を催す	新成人・関係者	うるま市具志川総合体育館	うるま市教育委員会 社会教育課 ☎978-2227
第2回 うるま市生涯学習フェスティバル	2月3日～4日 (土・日)	市民の生涯学習の向上。	市民	うるま市具志川総合体育館	

■ 嘉手納町

事業名	期日	内容ポイント	対象	場所	問い合わせ先
嘉手納ハーリー大会	6月4日(日)	海事の安全と豊漁を願い、漁民によるハーリーや職域による競争、子供ハーリーなどが行なわれます	募集要項による申込み申請を行なったチーム	嘉手納漁港	嘉手納町役場 産業振興課産業係 ☎956-1111 (内322) 嘉手納町漁業組合 ☎956-6222
野國総管まつり(仮)	10月～11月の間に開催	野國総管の遺徳を偲び、町民文化の発展をめざし開催している。子ども達による芋掘り競争などの各種イベント、千原エイサー、ライブなどがあります	特になし	嘉手納町兼久海浜公園	嘉手納町役場 産業振興課振興係 ☎956-1111 (内325)

■ 嘉手納町

事業名	期日	内容ポイント	対象	場所	問い合わせ先
新町商店街エイサー 広場	8月9日(水) 予定	伝統的な芸能であるエイサーを商店街にて演奏させて商店街活性化を図ることを目的に行い、早飲み、早食い競争等も行なわれます	特になし	嘉手納町新町商店街	嘉手納町新町商店街協同組合 ☎ 956-8643
YOU・遊・比謝川	7月16日(日)	比謝川の環境保全活動を行なうと共に広く町民、県民にアピールし、比謝川にかつての清流を取り戻す目的で、比謝川を会場とし河童まつりが行なわれます	特になし	屋良城跡公園	YOU・遊・比謝川実行委員会 ☎ 956-0998

■ 北谷町

事業名	期日	内容ポイント	対象	場所	問い合わせ先
わが町の古代遺跡「伊礼原遺跡」	5月	北谷町に縄文時代の遺跡を発見！遺跡が語る北谷町の歴史（資料館・遺跡見学）	一般成人30名 町民及び町内在勤者	北谷 ニライセンター	北谷町教育委員会 生涯学習プラザ ☎ 936-3492
漢字検定講座入門	5月	楽しみながら漢字を学び、検定試験にむけて学習する	一般成人30名 町民及び町内在勤者	北谷 ニライセンター	
パソコン基礎講座(昼)	6月	パソコンの初歩的な基本操作を習得	一般成人20名 町民及び町内在勤者	北谷 ニライセンター	
パソコン基礎講座(夜)	6月	パソコンの初歩的な基本操作を習得	一般成人20名 町民及び町内在勤者	北谷 ニライセンター	
表計算ソフト基本講座(昼)	6月	表計算ソフトの基本操作を習得	一般成人20名 町民及び町内在勤者	北谷 ニライセンター	
表計算ソフト基本講座(夜)	6月	表計算ソフトの基本操作を習得	一般成人20名 町民及び町内在勤者	北谷 ニライセンター	
創作工房「壁かけシーサー」	7月	沖縄独特の屋根瓦の赤瓦としっくいを使って親子で壁掛けシーサーを作る（夏休み親子工作教室）	親子40名 町民及び町内在勤者	北谷 ニライセンター	

■ 北谷町

事業名	期日	内容ポイント	対象	場所	問い合わせ先
北谷の海で親子カヌー体験	8月	地元のアラハビーチに集合、初心者向けカヌーの基本操作体験し、親子で協力して1艇のカヌーを操りアラハ島へ漕ぎ出そう	親子40名 町民及び町内在勤者	北谷 ニライセンター	北谷町教育委員会 生涯学習プラザ ☎ 936-3492
環境と生活用水	8月	福地ダムに出かけて、ダムから家庭までの生活用水の流れについて学ぶ環境学習	親子40名 町民及び町内在勤者	北谷 ニライセンター	
大人の三線教室	9月	初心者のための三線講座です。初めての「工工四」、沖縄民謡にチャレンジしよう	一般成人30名 町民及び町内在勤者	北谷 ニライセンター	
ホームページ作成基礎講座	9月	ホームページ作成の基本を学ぶ	一般成人10名 町民及び町内在勤者	北谷 ニライセンター	
女性学級パートI	9月	「ハーブ活用法」生活の中の潤いの時間をハーブと共に過ごそう～料理・香り・ガーデニング	女性30名 町民及び町内在勤者	北谷 ニライセンター	
ライフプランニング入門	10月	自分から将来を設計・演出してみませんか？ライフプランを学びながら「未来自分史」を作成してみよう	一般成人30名 町民及び町内在勤者	北谷 ニライセンター	
男性やちむん教室「ロク口体験」	10月	土と向かい合い、仲間と語り合いながら自分だけのオリジナル陶芸作品をつくる	一般成人10名 町民及び町内在勤者	北谷 ニライセンター	
MOS試験対策講座	10月	MOS試験受験を目指すパソコン学習	一般成人10名 町民及び町内在勤者	北谷 ニライセンター	
動画編集基礎講座	10月	パソコンでビデオ編集	一般成人10名 町民及び町内在勤者	北谷 ニライセンター	
親子星空観察会	11月	恩納村の「ゆめや天文台」で口径128ミリ、焦点距離1040ミリの本格望遠鏡で、星を眺めて宇宙の神秘を探検しよう	親子40名 町民及び町内在勤者	北谷 ニライセンター	
「食育学」スローライフ・スローフードの勧め	11月	長寿の島、沖縄の食文化に触れて「食育」について学習し、沖縄の長寿の秘訣を学び家族の健康を考える講座	一般成人30名 町民及び町内在勤者	北谷 ニライセンター	
「家庭教育学」子育て講座	11月	育児不安・負担等、子どもを取り巻く社会問題を考え、保護者同士語り合いながら地域の子育てネットワークの基盤を作る講座	一般成人30名 町民及び町内在勤者	北谷 ニライセンター	
初心者のための中国満喫！講座	11月	歴史・文化・語学・現代中国のライフスタイル、ありとあらゆる中国に触れて学習し、国際理解を深めよう	一般成人30名 町民及び町内在勤者	北谷 ニライセンター	

■ 北谷町

事業名	期日	内容ポイント	対象	場所	問い合わせ先
植物図鑑を持って山野を歩こう	11月	ピオスの丘の植物図鑑の著者と共に、実際にポイントの野山を歩いて植物学を学習する	一般成人30名 町民及び町内在勤者	北谷 ニライセンター	北谷町教育委員会 生涯学習プラザ ☎ 936-3492
女性学級パートⅡ	11月	「女性やちむん教室」忙しい生活の中で、土と向かい合う静かな時間を作って心を豊かにしよう(ろくろ体験)	女性10名 町民及び町内在勤者	北谷 ニライセンター	
親子料理教室「X'masクッキング」	12月	IHシステムの調理器具を使って、手軽にできるアイデアクリスマス料理を親子で作ろう	親子30名 町民及び町内在勤者	北谷 ニライセンター	
北谷ニライまつり	2月10日～11日 (土・日)	幼児から高齢者まで世代をこえて生涯学習の活動・実践を町民に発表する(産業総合展示会と同時開催)	町民及び近隣市町村民	北谷 ニライセンター	北谷町教育委員会 社会教育課 ☎ 936-3490

となり町情報
北谷町

'2006

生涯学習

GUIDE BOOK

ガイドブック

生涯学習は、成長の糧

一人では得られない温もりや満足感
仲間とのふれあいの中で身につける
豊かな人生観
手をとりあって活動の輪を広げましょう

II 資料編

施設ガイド

沖縄市立中央公民館

〒904-0006 沖縄市八重島1-1-1 ☎939-0033



本施設は、市民の社会教育活動の拠点であり、市民一人一人の学習の場、語らいの場として、いつでも、誰でも気軽に利用できる施設です。当公民館では各種教室、講座を開設し、多くの市民の利用をお待ちしています。

講座の募集については「広報おきなわ」「新聞・ポスター・チラシ」等で案内しています。

また、現在約70余の各種サークルが当館を利用しています。

●開館時間

火曜日～日曜日 9:00～21:00

●休館日

月曜日、祝日及び慰霊の日、年末年始

●施設概要

図書室・展示室・研修室・会議室・小会議室
音楽室・視聴覚室・美術室・作法室・児童室

●申込方法

各施設とも、使用日3カ月前に公民館事務所へ所定申請書にて申し込む。

●交通

胡屋バス停留所下車・徒歩15分

沖縄市民会館

〒904-0006 沖縄市八重島1-1-1 ☎939-0022



市民の文化の殿堂、沖縄市民会館は1981年にオープン。特別集会施設（大ホール）とコミュニティ供用施設（中ホール）、中央公民館からなる施設。

大ホールと中ホールは、オペラや音楽、琉舞などの芸術文化の発表の場として広く活用されている。

●使用時間

9:00～23:00

●休館日

1月1日～3日

●施設概要

◇大ホール 客席数 1,545席 身障者用席16席
◇中ホール 収容人数 500人

●申込方法

各施設、使用日の1年前から受け付けます。申請書提出につきましては、直接会館事務所へ来館をお願いします。（電話、メール等での申請は行っていませんのでご了承下さい。）

●交通

胡屋バス停留所下車・徒歩15分

沖縄市文化センター

〒904-0031 沖縄字上地2-19-6



1984年にオープンした沖縄市文化センターは、図書館・郷土博物館・芸能館の3部門で構成され、市民に広く親しまれ活用されている。

●交通

園田バス停留所下車・徒歩2分

文化センター案内図

1階	図書館 ・新聞ロビー、書庫、移動図書館「ちえぞう君」 車庫・荷解室、駐車場(28台収容)
中2階	・移動図書館事務室、集会室
2階	図書館 ・ロビー、子ども室、郷土資料室、書架、一般閲覧室 新聞資料室、児童室、事務所及びカウンター
3階	郷土博物館 ・特別展示室、展示室(1)、展示室(2) ・会議室、事務室、整理室、収蔵庫
4階	芸能館 ・事務室、ホール(300名収容) ・研修室(1)、研修室(2)、準備室、倉庫



4 施設ガイド

沖縄市立図書館(文化センター1,2階)

〒904-0031 沖縄市上地2-19-6 ☎932-6881

<http://okinawa-lib.city.okinawa.okinawa.jp/lib/>

図書館をまるごと読んでみませんか！

図書館は、みなさんの本棚です。絵本・童話から知識の本・図鑑や雑誌、新聞などがあります。

図書館でちょっと素敵な時間を過ごしてみませんか？

●開館時間

火、水、木、金曜日 10:00～19:00

土、日曜日 10:00～17:00

●休館日

毎週月曜日、第4木曜日、祝日及び

年末年始、特別整理期間(9/14～9/28)

定期休館日が祝日にあたるときはその翌日も休館

本の貸出しは1人10点まで2週間(CD・ビデオテープ《各2本まで…1週間》を含む)

●レファレンス(調べものをしたいときは)

調べものに必要な資料を紹介いたします。遠慮なく係におたずね下さい。

●コピーサービス

図書館資料に限りコピーできます。コピー料金は実費です。

●予約サービス

貸出中の資料は、ホームページや館内検索機から予約をかけることができます。予約をするには、パスワードの登録が必要となります。登録についてはカウンターでおたずね下さい。



沖縄市立郷土博物館（3階）

〒904-0031 沖縄市上地2-19-6 ☎932-6882

博物館のもつ資料や情報を利用してみませんか！

沖縄市の歴史や文化に興味のある方は、郷土博物館へ足を運ぼう。先土器時代から戦後にいたる歴史や民俗芸能をくわしく紹介しています。また、昆虫や植物標本が約800点展示され、地域の自然が理解できるようになっています。

なお、企画展も開催されますのでご覧ください。

●開館時間

火曜日～日曜日 9：00～17：00

●休館日

月曜日、祝日及び慰霊の日、年末年始



●施設概要

第1展示室（歴史・文化コーナー）

第2展示室（自然コーナー）、ロビー

●入館料

無料

●展示資料が足りないとき

民具資料や戦争資料などの展示物として実物資料が必要なとき、資料の貸出しに応ずることも可能です。

●地域の文化財を学習したいとき

市民の皆さまが文化財について学習したいとき、その資料づくりや文化財の案内などのお手伝いをします。

■郷土博物館の資料収集にご協力ください

博物館では、昔の人たちが使っていた道具や生活用品などの資料を集めています。

ご恵贈いただいた資料は、整理・保管し、展示などをおして活用しております。

沖縄市立芸能館（4階）

〒904-0031 沖縄市上地2-19-6 ☎932-6883

●利用できる催し物

- ・ 伝統芸能および舞台芸術の稽古
- ・ 芸術作品の展示会
- ・ 公共機関、団体及び社会教育団体の研修会、会議等

●申込み

使用日の3ヵ月前から10日前まで受付。

●開館時間

火曜日～日曜日 9：00～17：00

（但し、ホール・研修室は22：00

まで利用可）

●休館日

月曜日、祝日及び年末年始、慰霊の日、臨時休館日。

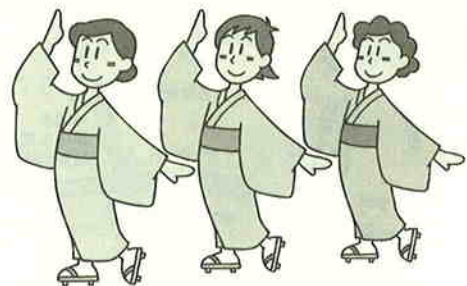
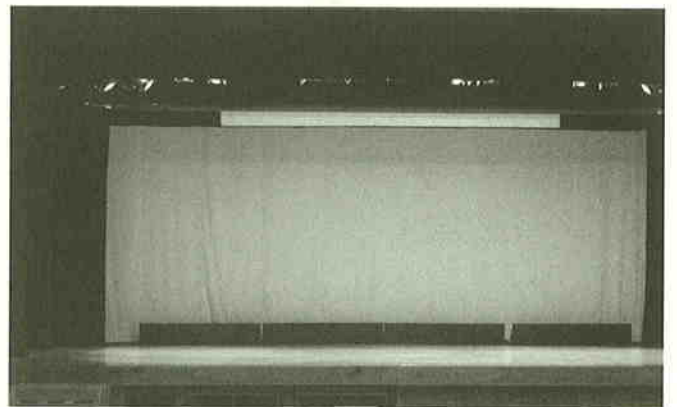

沖縄市働く婦人の家

〒904-0004 沖縄市中央4-15-12 ☎937-0170



沖縄市に居住または、勤務する方を対象に職業生活、家庭生活に必要な知識、技能、教養の習得と憩いの場を提供し、福祉増進を図り、明日への力を養うための施設です。

● **事業**

- (1) 文化的講座および職業生活技術・家庭生活技術に関する講習会等の開催
- (2) 職業、生活、健康、育児等の相談事業
- (3) グループ活動、サークル活動の指導並びに援助
- (4) レクリエーション、休養、話し合いの場を提供

● **開館時間**

月曜日～金曜日 9:00～21:00

● **休館日**

土、日曜日、祝日及び慰霊の日、年末年始

● **施設概要**

軽運動室・講習室・小会議室・会議室・和室・調理室・図書談話室・託児室・相談室

● **使用できる方**

市内在住か在勤の方

● **受講料**

無料。ただし、材料費は自己負担

● **交通**

胡屋バス停留所下車・徒歩10分



4
施設ガイド

沖縄市消防本部

〒904-2153 沖縄市美里5-29-1 ☎929-1190(代)



消防本部は、あらゆる災害から市民の生命財産を守るのが目的です。同庁舎内には、楽しく学習できる防災研修センターがあり、視聴覚室において台風・地震・水害等のビデオ観賞ができます。防災センターでは、地震体験装置・初期消火装置…地震・台風・水害のQ & A装置等が設置されており、防災意識の高揚と被害の軽減を図り、楽しく暮らせる街づくりを目指しております。

● **沖縄市防災研修センター**

● **開館時間**

午前9時～午後5時まで

● **休館日**

毎週月曜日／祝日及び慰霊の日、年末年始

● **研修内容**

私たちのまちの防災体制を知っておこう。火災の学習と初期消火を体験します。けがや病気に対する救護法を学びます。

● **電話**

☎098-929-0900 (警防課)

※10名以上の団体の場合は予約が必要になります。



沖縄市青少年センター

〒904-0031 沖縄市上地3-4-5 ☎930-1336



青少年センターは、青少年の非行防止のため家庭、学校、警察、事業所等関係機関、団体及び地域社会との連携によって青少年に対する総合的な相談、指導活動等の諸活動を行うとともに、青少年の生涯学習の場として体験学習や交流事業をとおして、個性豊かな青少年の健全育成を図る。

●開館時間

火曜日～日曜日 9:00～21:00

●休館日

月曜日、祝日及び慰霊の日、年末年始

●施設概要

研修室・会議室・遊戯室・料理実習室・図書資料室・視聴覚室・実習工作室

●事業

(1) 子ども講座・教室の開催

自然体験、社会体験の場として、いろいろな講座を行う。

(2) 電話相談・来所相談・訪問相談

青少年に関するさまざまな悩みについて一緒に考えていきます。まずはお電話にてご相談下さい。

■少年相談テレホン「沖縄」☎930-1355

受付時間 月曜日～金曜日 8:30～12:00

13:00～17:00

●交通

園田バス停留所下車・徒歩5分

沖縄市あげだ児童館

〒904-0012 沖縄市安慶田2-17-10 2F ☎934-4643

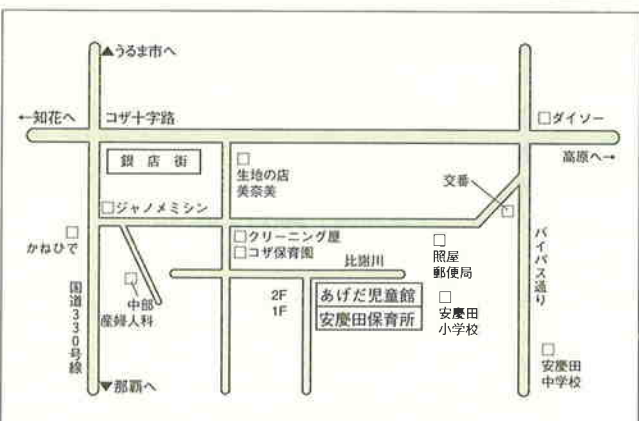

児童館は、児童に健全な遊びを提供し、情操を豊かにすることを目的とする施設です。

毎月いろいろな行事を行っており、誰でも自由に参加できるものと申し込みの必要なものがあります。

(安慶田保育所の2階)

●開館時間

月曜日～土曜日 10:00～18:00

●休館日

日曜日、祝日及び慰霊の日、年末年始

●施設概要

図書室(絵本、図鑑など1,000冊)、児童クラブ室(学童保育)、遊戯室(バドミントン、バスケットボール、ドッジボール、卓球などで遊べる)、事務室

家庭において適切な保護に欠ける小学校低学年の児童の健全な育成を図る目的で児童クラブ(学童保育)も受け入れています。

※毎年2月に申し込み受付します。

●交通

安慶田バス停留所下車・徒歩10分

沖縄市老人福祉センターかりゆし園

〒904-2123 沖縄市知花6-36-17 ☎938-1250

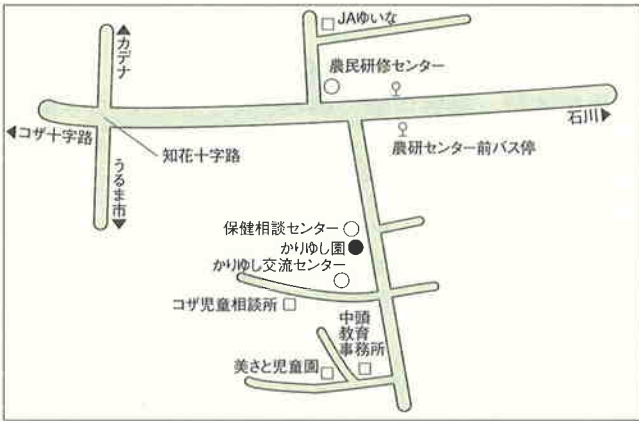

かりゆし園は、地域の老人に対して、健康の増進、教養の向上及びレクリエーションのための便宜を総合的に供与し、もって老人に健康で明るい生活を営ませることを目的とした施設です。

- 開館時間
9:00~22:00
- 休館日
年末年始
- 施設概要
集会・運動指導室・教養娯楽室・栄養指導室・ゲートボール場
- 申込方法
直接指定用紙を当センターへ提出（事前に電話予約可）
- お問い合わせ
（財）沖縄市公共施設管理公社
老人福祉センター「かりゆし園」☎938-1250
- 交通
沖縄市農研研修センターバス停留所下車・徒歩3分

4 施設ガイド

沖縄市老人福祉センター寿楽園

〒904-0032 沖縄市諸見里2-1-2 ☎933-5645



寿楽園は、年寄りの心のよりどころ、いこいの場として、教養、レクリエーションを提供して毎日を健康で楽しく生きがいのある生活をおくっていただくための施設です。

※健康器具室、ヘルストロン室は無料で利用できます。
月～金曜日 9:00～16:00

- 開館時間
9:00~22:00
- 休館日
年末年始
- 施設概要
ホール、娯楽室（畳間）、リハビリ室、ヘルストロン室
- 申込方法
直接指定用紙を当センターへ提出
- お問い合わせ
（財）沖縄市公共施設管理公社
老人福祉センター「寿楽園」☎933-5645
- 交通
園田バス停留所下車・徒歩5分

沖縄市保健相談センター

〒904-2143 沖縄市知花6-36-17 ☎938-2564

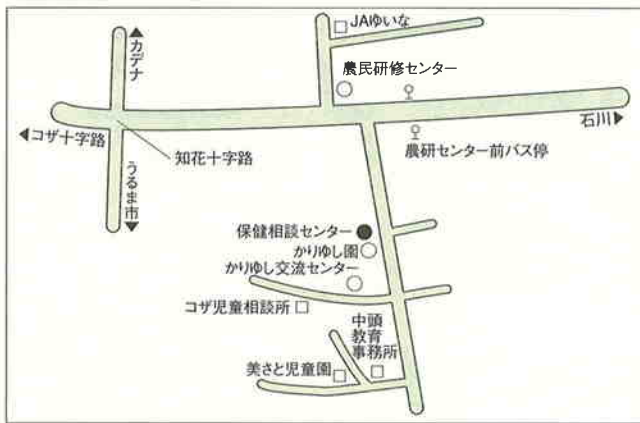
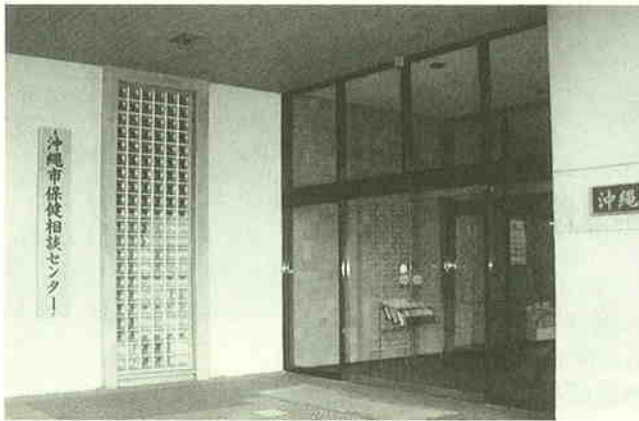

市民の健康づくりを増進するため、地域に密着した健康相談、健康教育などの対人保健サービスを総合的に行う保健活動の拠点施設です。

●開館時間〈健康増進指導室〉

月曜日～金曜日 8:30～16:00
土曜日（祝祭日を除く） 8:30～12:00
※ただし、機能訓練の時間帯は、ご遠慮下さい

機能訓練日 月曜日 9:00～12:00
水曜日 13:00～16:00

週2回の機能訓練日をはじめ、一般開放日には、市民の皆さまにも健康づくりの場として開放しておりますので、どうぞお気軽にご活用ください。

●操体教室

木曜日 10:00～11:30

腰痛、肩こり、頭痛等の症状のある方は健康づくりのために、一緒に操体してみませんか。

●市民健康相談

第4木曜日 13:30～15:30

保健師による妊産婦の健康、乳幼児の育児、成人健診の結果説明、健康管理（食事・運動・日常生活等）健康に不安のある方などの健康相談。

●貸出時間（年末年始を除く）

月曜日～日曜日 8:00～22:00

●貸出受付時間（年末年始・祝日を除く）

月曜日～金曜日 8:30～17:00

●交通

沖縄市農民研修センターバス停留所下車・徒歩3分

●貸出対象施設概要

室の区分 時 間	会議室 (25名収容)		講義研修室 (和室32畳)		休養室 (和室18畳)	
	使用料	冷房料	使用料	冷房料	使用料	冷房料
8時～12時	1,500円	500円	2,000円	700円	1,500円	500円
13時～17時	2,000円	1,000円	2,500円	1,200円	2,000円	1,000円
18時～22時	2,000円	1,000円	2,500円	1,200円	2,000円	1,000円
9時～17時	3,500円	1,500円	4,500円	1,900円	3,500円	1,500円
8時～22時	5,500円	2,500円	7,000円	3,100円	5,500円	2,500円

沖縄市コザ運動公園

〒904-0032 沖縄市諸見里2-1-1 ☎932-0777



沖縄市コザ運動公園は、陸上競技場をはじめ、野球場、水泳プール、武道館などを備えた本格的な総合運動施設です。

市民のスポーツ・レクリエーション活動の場であるとともに、県外からの競技者や団体使用も多い。

●使用時間

9:00~22:00

※サッカー場は日曜日のみ使用可

●休場日

毎月第2・第4火曜日

●施設概要

陸上競技場・野球場・体育館・庭球場・サブトラック兼ソフトボール場・水泳プール・屋内練習場・投球練習場・武道館・弓道場・トレーニングルーム・サッカー場・野外ステージ

●お問い合わせ

財 沖縄市公共施設管理公社 ☎932-0777

●交通

車 沖縄自動車道、沖縄南IC出口すぐ右
バス 園田バス停留所下車・徒歩15分

施設使用料金

	小・中・高校生	大学生・一般	備 考
陸上競技場	30円	60円	第1種公認陸上競技場
体育館	100円~250円	150円~300円	バスケットボール 2面 バドミントン 6面など
庭球場	100円	200円	1面 1時間につき
武道館	20円	60円	第1道場(畳) 2面 第2道場(床) 2面
弓道場	20円	60円	近的場 6人立
トレーニングルーム	中高校生 100円	200円	2時間の使用料
水泳プール(屋外) 使用期間 5/3~9/30	幼児 50円 小中学生 100円 高校生 160円	200円	ナイター開始期間 7/1~8/30
野球場	500円	1,000円	専用使用 2時間につき
サッカー場	1,500円	3,000円	〃
サブトラック兼ソフトボール場	300円~600円	600円~1200円	〃
屋内練習場	150円	250円	専用使用 1時間につき

運動公園図

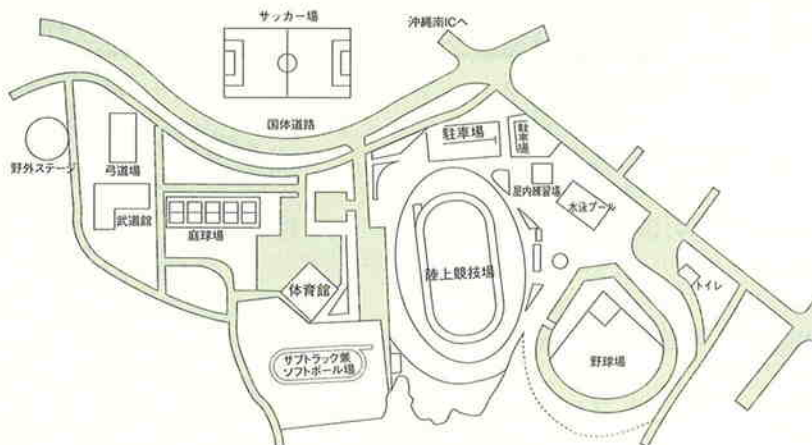

沖縄市民小劇場「あしびなー」

〒904-0004 沖縄市中央2-28-1 コリンザ3F ☎934-8487



あしびなーは、290の客席と最新の舞台設備を備え、〈遊び庭〉からイメージされる自由な舞台空間をめざした新感覚の小劇場です。とはいえ、舞台を創る側に徹底してこだわり、演劇から大型ジャズバンドの公演まで、あらゆるジャンルの舞台公演が可能な劇場です。更に、普段着で来れる大衆的な劇場をめざし、なつかしい「芝居小屋」の雰囲気も醸しだすよう工夫されております。

●開館時間

9:00～

●休館日

1月1日～3日

●施設概要

小劇場 (290人収容)、楽屋 (計5室)、ピアノ庫、倉庫、事務室、ミーティング室

●利用申込法

使用申請書を直接当事務所に提出 (予約は受け付けません)

●受付時間

9:00～17:00

※使用日の10カ月前から1カ月前まで受け付けます。

●交通

胡屋バス停留所下車 徒歩7分

沖縄市産業交流センター

〒904-2172 沖縄市泡瀬1-11-25 ☎929-1166 ☎929-1167



沖縄市産業交流センターは、中部湾港新興地区及び中城湾港背後地に立地する企業などの研修や紹介の場として活用し、併せて地域住民との交流を図る場として東部地域の拠点形成するための施設です。

●利用時間

9:00～22:00

●休館日

年末年始

●施設概要

展示室 (ロビー含む)、第1研修室 (会議室)、第2研修室 (和室)・大研修室 (ホール)

●利用申込法

直接指定用紙を当センターへ提出 (事前に電話予約可)

●交通

高原交差点より車で5分

沖縄市あけぼの子育て支援センター

〒904-0021 沖縄市胡屋 5-16-1 ☎933-9330

E-mail : shiensenta@tontonme.ne.jp



子育て支援センターは、明日を担う子どもたちの健やかな成長を願って、現在乳幼児を育てていらっしゃるお母さん、お父さん、家族がより楽しく子育てができる情報の交換や相談を行うと共に、親子で遊べる場所を提供する施設です。もうすぐママになるお母さんも歓迎しています。

(胡屋あけぼの保育所 2階)

〔親子あそび〕

- ・あけぼの子育て支援センター
- ・月曜日から木曜日 (10:00~12:00)
- ・ (13:00~16:00 0歳児のみ)
- ・いろいろなあそびのヒントが見つかります

〔交流保育〕

- ・胡屋あけぼの保育所・火曜日 (9:30~11:00)
- 他の公立保育所
- ・保育所見学や交流体験ができます

〔育児相談〕

- ・あけぼの子育て支援センター ☎933-9330
- ・月曜日から金曜日 (8:30~17:00)
- ・電話、来所相談をお受けします。

〔子育てサークルの育成と支援をする〕

●交通

胡屋バス停留所下車徒歩20分

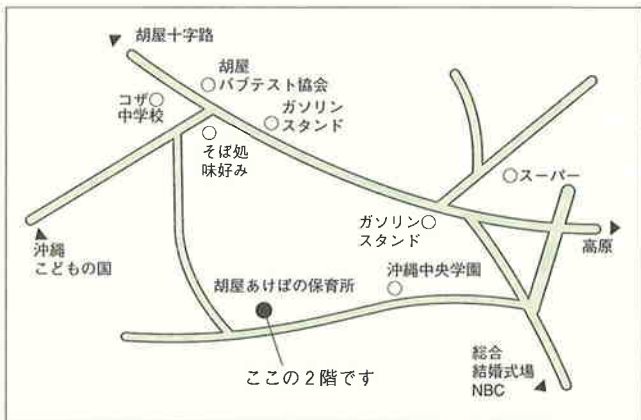

沖縄市農民研修センター

〒904-2142 沖縄市字登川2380 ☎938-9121



農民研修センターは、すべての農家を対象とする教育研修の場、レクリエーションの場、健康相談の場、生活改善の場を通じ、農家の福利増進と農業振興を図るための情報交換を行う施設である。

●利用時間

月曜日～日曜日 9:00~22:00

●休館日

祝日及び慰霊の日、年末年始

●施設概要

- 第1研修室 (和室30人収容)
- 第2研修室 (料理教室40人収容)
- 第3研修室 (小会議室50人収容)
- 大研修室 (ホール300人収容)
- 視聴覚室 (40人収容。VTR等)
- 図書室 (20人収容。蔵書約1,500冊)

●申し込み

使用者は、使用日の5日前までに使用申請書を提出すること。

●交通

沖縄市農民研修センターバス停留所下車・徒歩3分



沖縄市福祉文化プラザ

〒904-2171 沖縄市高原7-35-1 ☎930-1692



沖縄市福祉文化プラザは、敷地面積3,887.00㎡で保健・福祉の複合施設で、子どもから高齢者までだれもが気軽に利用でき、かつ安全性を考慮した全館バリアフリー化を図った施設です。

●開館時間

9:00～22:00

●施設概要

児童センター、精神障がい者生活支援センター、視聴覚室、多目的ホール、交流ホール、調理実習室、研修室、沖縄市ファミリーサポートセンター、沖縄市社会福祉協議会

●使用料 (別表)

●申込み 直接福祉文化プラザへ

●交通

高原小前バス停下車・徒歩5分

●使用料

(単位:円)

室の区分 時間	交流ホール		研修室1		研修室2 調理実習室		研修室3	
	室料	冷房料	室料	冷房料	室料	冷房料	室料	冷房料
9時～12時	6,000	900	1,500	450	1,800	450	750	300
13時～17時	8,000	1,200	2,000	600	2,400	600	1,000	400
18時～22時	8,000	1,200	2,000	600	2,400	600	1,000	400
9時～17時	16,000	2,400	4,000	1,200	4,800	1,200	2,000	800
13時～22時	18,000	2,700	4,500	1,350	5,400	1,350	2,250	900
9時～22時	26,000	3,900	6,500	1,950	7,800	1,950	3,250	1,300

備考 使用時間を超過して使用する場合又は使用時間を変更して使用する場合の使用料は、それぞれの室の区分における1時間当たりの使用料を基準として算出する。この場合において、30分未満は切り捨て、30分以上は1時間とみなす。

沖縄市福祉文化プラザ児童センター

〒904-2171 沖縄市高原7-35-1 2F ☎930-1695



児童福祉法に基づく児童の為の児童厚生施設です。児童が自由に遊び、話し合い、多くの仲間とふれ合う中で自己を伸ばし楽しく過ごせる場所であり、健康を増進し、情操豊かな児童の健全育成を目的とします。

●利用案内

対象者：0歳から18歳までの児童（幼稚園未満、重度障がい児は保護者同伴です。）

開所日：月曜日～土曜日 午前10時～午後6時

休所日：日曜日、国民の祝日、慰霊の日、年末年始

費用：無料

施設概要：図書室（図書2,200冊）、談話室、集会室、のびのびプラザ（障がい児母子通所クラス）児童クラブ室（学童）、遊戯室（体育館）、事務室

●児童センターの事業

1. 専任の児童厚生員がいて児童の自発的な遊びを通して個別、集団で、スポーツ、レクリエーション、文化活動など指導します。
2. 児童クラブ（放課後児童健全育成事業）を行います。
3. 子育て支援、こども会等の育成助長を図ります。
4. 地域の連帯性を築く行事等をボランティアの積極的な協力を得て円滑な運営を図ります。

地域・学校連携施設

問い合わせ先：沖縄市教育委員会 生涯学習課 ☎939-1212 (内2742)



地域・学校連携施設は市内小学校5校、中学校3校に併設された生涯学習施設です。この施設は児童生徒、その他一般市民の利用に供することにより、生涯学習の推進、さらには、心豊かな児童生徒の育成と地域住民の交流、情報提供の場並びにPTA等諸団体の活性化を図ることを目的として開放しています。小、中学校8校にある地域・学校連携施設は、広さが150㎡～200㎡あり、いろいろなサークル活動、子ども会活動、研修会、レクリエーションなどに利用できます。

管理、運営は学校の協力を得て、教育委員会が行っています。地域での諸活動やPTA活動など大いにご利用ください。



◆開放日時

学校教育に支障のない範囲内で開放します。
 (平日及び休日・祝日も午後10時まで、開放します。)

◆利用対象者

- ・校区内に在住、在勤または在学する者、概ね10人以上の団体(校区外でも教育長が認める団体)
- ・児童・生徒の利用は監督責任者(成人)が必要。



学 校 名	管理指導員	連絡先(学校)
泡 瀬 小 学 校	新 川 美 津 留	☎ 9 3 4 - 2 1 2 2
山 内 小 学 校	山 川 左 斗 子	☎ 9 3 3 - 6 5 6 2
室 川 小 学 校	屋 宜 ス ミ	☎ 9 3 8 - 2 1 7 7
美 原 小 学 校	高 吉 満 弘	☎ 9 3 4 - 0 0 2 1
北 美 小 学 校	仲 宗 根 廣 枝	☎ 9 3 7 - 3 6 1 6
山 内 中 学 校	比 嘉 ス ミ	☎ 9 3 3 - 4 7 9 3
美 里 中 学 校	儀 間 真 由 美	☎ 9 3 7 - 3 6 1 4
沖 縄 東 中 学 校	新 垣 久 美 子	☎ 9 3 4 - 9 4 6 0

沖縄こども未来ゾーン

〒904-0021 沖縄市胡屋5-7-1 ☎933-4190

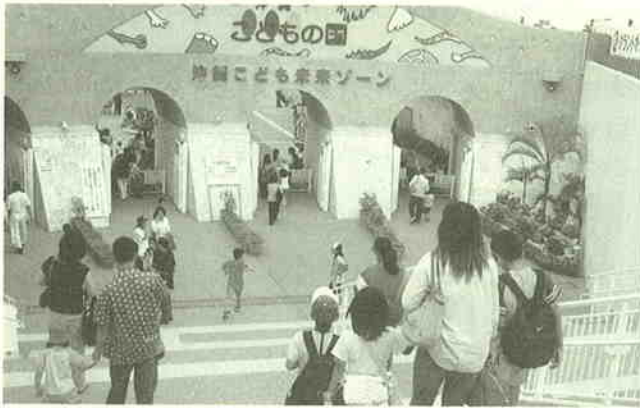

●ワンダーミュージアム

沖縄に初めて誕生したチルドレンミュージアム。自由に触れて遊べる参加体験型の展示を取り入れたこどもたちを触発する新しい空間です。ワークショップを通じてこども自身が内に秘める可能性を自ら遊びながら発見し、また表現する手段と出会える場所です。

●1F ウェルカムゾーン

フシギにチャレンジ

●B1F ワークショップスペース

アニメーションを体験

●B2F ワンダーギャラリー

フシギを学ぼう！

カガクで学ぼう！

●休園日

毎週火曜日（火曜日が祝日のときは翌日休み）

年末年始（12月30日～1月1日）

●園内の施設

動物園・水族館・ふるさと園

●交通

22番・那覇←→こどもの国線 } 終点こどもの国
26番・名護←→こどもの国線 }

沖縄市立ふるさと園

〒904-0021 沖縄市胡屋5-7-1 ☎933-4190

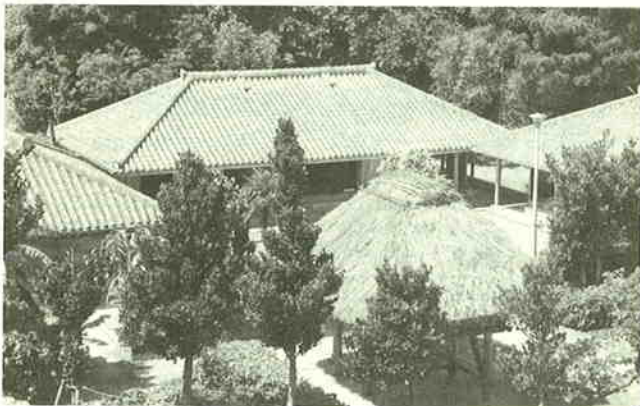

ふるさと園は、沖縄の気候風土に適するように造られた明治末期から大正時代にかけての農家のたたずまいを復元した施設です。

●施設概要

母屋、アシャギ、畜舎、豚舎、高倉、井戸、ヒンプンほか

●利用できる団体

市内の10名から50名程度の団体・グループに限る

●休園日

毎週火曜日（火曜日が祝日のときは翌日休み）

年末年始（12月30日～1月1日）

●利用案内

ふるさと園の一般見学は、こどもの国のほかの施設と同様に自由にご覧になれますが、下記のことについては施設をご利用できますので、詳細は「こどもの国」事務所にお問い合わせください。

- ・郷土の生活様式や生活技術の伝承に関すること
- ・郷土の生活用品の展示や鑑賞に関すること
- ・その他の文化事業に関すること

●交通

22番・那覇←→こどもの国線 } 終点こどもの国
26番・名護←→こどもの国線 }

沖縄県総合運動公園

〒904-2173 沖縄市字比屋根672 ☎932-5114 (代)

<http://www.okinawa-kenso.com/>



本公園は、約70万ヘクタールの区域に陸上競技場をはじめ各種スポーツ・レクリエーション施設を完備し、各競技会や保育園、老人会等の運動会や遠足、陶芸教室等いろいろなイベントに利用できます。また、天気を気にせず行事運営ができる室内運動場（レクドーム）もよく利用されています。

●開園日（1月5日～12月27日まで）
水曜日～月曜日

●休園日
毎週火曜日 ただし火曜日が祝日または代休にあたる時は、その翌日が休園

●施設概要
陸上競技場、補助競技場、体育館、サブ体育館、サッカー、ラグビー場、庭球場、競泳用プール、レクプール、自転車競技場、レクドーム、オートキャンプ場、郷土館

●交通
県総合公園北口バス停留所下車・徒歩数分



4 施設ガイド

■施設個人利用料金（当日券） 供用時間／9：00～21：00 水泳プール9：00～20：30

	一般・学生	児童・生徒	備 考
陸上競技場	140円／1回	70円／1回	終日使用しても1回とする
庭 球 場	センターコート320円/1時間 サブコート 270円/1時間	センターコート160円/1時間 サブコート 130円/1時間	テニスコート 16面（17：00以降は2割増）照明210円/時間
体 育 館	140円／1回	70円／1回	
水 泳 プ ール	240円／1回	120円／1回	25m・50mプール ※1/5～4/30、10/1～12/27は25mのみ（5月～9月のみ） 温水プールとして開放、一般学生480円、児童生徒240円

	一般・学生	児童・生徒	幼 児	満3才未満	備 考
レクリエーションプール	840円	310円	100円	無 料	供用時間 (7月～9月) 9：00～18：30 (5月～6月) 土・日・祝日のみ 9：30～18：00 (受付は17：30まで)

■貸自転車・貸一輪車 ※1時間単位料金

	大人用	小人用	備 考
貸自転車 貸一輪車	300円 (200円)	200円 (100円)	()は30分 増の金額

供用時間

3月～10月 9：30～18：00 (受付は17：00まで)
11月～2月 9：30～17：30 (受付は16：30まで)

■オートキャンプ場

1区画につき (10人まで)	1泊 2,640円 日帰り 1,320円 シャワー 100円/1回
供用時間／24時間(但し、21：00～9：00までの間、ゲートは閉鎖)	

■望水亭 供用時間／9：30～18：00 (受付は17：00まで) 但し土・日・祝日・春休み・夏休みのみ貸しています

	大人用	小人用	備 考
貸ボート	300円	200円	30分間

沖縄県立石川少年自然の家

〒904-1106 うるま市字石川3491-2 ☎964-3263
☎964-5663

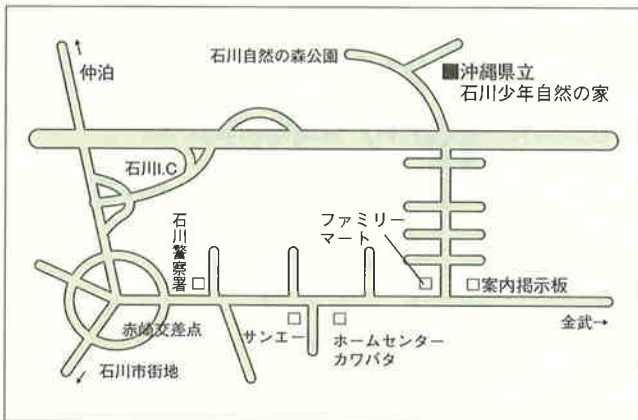

●交通

石川少年自然の家入口下車徒歩30分

●主な活動プログラム

野外キャンプ、ナイトウォークラリー、炊飯活動、天体観測、軽スポーツ、石川岳登山、キャンプファイヤー等

●活用できる備品

ビデオデッキ、OHP、放送設備一式、卓球台、バドミントン用具一式、天体望遠鏡、キャンプ用具一式、グランドゴルフ用具一式、ビデオ、プロジェクター

当施設は、豊かな自然を誇るヤンバルの玄関口に位置し、亜熱帯を代表する植物や小動物など四季の変化が観察できる最良の場所に位置している。恵まれた自然の立地条件を生かした野外活動のプログラムも豊富で毎年訪れる利用者も数多い。

●利用できる人

- (1) 小学校・中学校の児童生徒と引率者
- (2) 少年団体の児童・生徒と引率者
- (3) その他所長が認めた者

●受入れ定員

本館 200名 キャンプ場 200名

●利用できない日

月曜日、祝日及び慰霊の日、年末年始、臨時休所日

●利用のしかた

電話で予約（利用時間・人数）をし、その後事前打ち合わせと利用申請書の提出が必要。

●経費

高校生以下の児童・生徒及び引率者の一部は、宿泊と施設・設備の使用は無料。但し、7月一部使用料徴収。食費用として1,300円（3食分）とシーツクリーニング代として150円が必要となります。

沖縄県労政・女性就業センター（沖縄相談所）

〒904-0004 沖縄市中央2-28-1（コリンザ2階） ☎934-6607

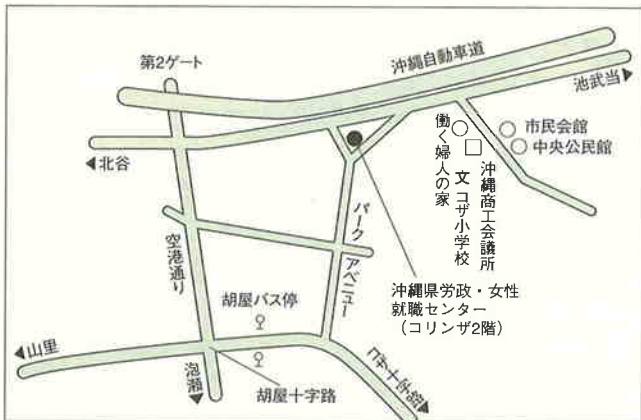

もう一度能力を生かしたい！新しい技能にチャレンジしたい！など就業を希望する女性に対して、就業相談をはじめ、再就職に必要な技術や資格取得のため、各種技術講習会を実施します。

◇就業相談◇

就業援助相談員を配置して、女性の就業や技術に関する相談、その他広域な生活相談を受け、適切なアドバイスを行っています。

●相談日時

月曜日～金曜日 9:00～16:00

◇技術講習◇

就職をより確かにより有利なものにするため、各種技術講習を実施しています。技術や技能資格を身につけ、希望の仕事にチャレンジ。

●講習会場

県労政・女性就業センター講習室（那覇）

●講習期間

約20日間 週5日（月曜日～金曜日）

●講習時間

1日5時間（9:00～15:00）

●講習科目

医療介護事務、パソコン（ワード、エクセル）、ビジネスワーク科、コールセンター科

●受講料

無料（但し、教材費は実費負担）

●募集

新聞・ラジオ、求人誌等でお知らせします。

●交通

胡屋バス停留所下車・徒歩5分

中頭地方視聴覚協議会(ライブラリー)

〒904-0031 沖縄市上地2-17-14 ☎933-2343



中部10市町村の視聴覚教育の中心的拠点としての当視聴覚ライブラリーは、学校教育・社会教育団体等教育機関へ教材、機材を無料で貸出しております。目録なども準備しておりますので必要があれば送付致します。

●貸出受付時間

平日 8:30~17:00

●貸出本数及び期間

- (1) 機材は1団体につき1台
- (2) 教材は3本以内
- (3) 貸出期間は7日以内

●貸出できる団体

中頭地区(恩納村を含む)における保育園、幼稚園、小学校、中学校、公民館、役所及び教育文化団体、その他営利目的以外の研修等。

●貸出教材・機材

- (1) 教材(ビデオ教材、16ミリ映画フィルムほか)
～教材種類～
社会教育—幼児教育、健康問題ほか
学校教育—理科、保健、道徳ほか
- (2) 機材(液晶プロジェクター・スライド映写機・16ミリ映写機)

●貸出利用料

無料

●交通

園田バス停留所下車・徒歩3分

●ホームページでも予約できます

HPアドレス <http://www.nakagami-lib.net/>
メールアドレス info@nakagami-lib.net

沖縄職業能力開発大学校

〒904-2141 沖縄市池原2994-2 ☎934-6282



沖縄職業能力開発大学校は、産業界のニーズに即した実践教育として専門課程及び応用課程の教育訓練を実施しております。

専門課程では、自らものづくりができる実践教育者として相応しい能力を身につけることができ、また、応用課程では、新しい教育システムにより、生産現場のリーダーとして相応しい素地を身に付けることができます。この様な産業界のニーズに対応した教育訓練を展開していますので、是非お問い合わせください。

●専門課程

制御技術科 電子技術科 電気技術科 情報技術科
住居環境科 物流情報科 ホテルビジネス科

●応用課程

生産機械システム技術科 生産情報システム技術科

倉敷ダム

〒904-1112 うるま市石川楚南879-1 (沖縄県ダム事務所・倉敷ダム管理所) ☎938-9325



倉敷ダムは、ダム周辺が県民に親しみのある憩いの場、豊かな自然とのふれあいの場となるように、環境整備しました。管理庁舎の1階にある資料館では、水の神秘的でさまざまな性質を楽しく遊び感覚で観察・実験できる「水のギャラリー」や「沖縄の水の環境」の紹介、そして、資料館の目玉であるシアターでは、水の象徴である龍王を主人公としたファンタジードラマをダイナミックに展開し、水がもたらす豊かさや恵みを紹介しています。高さ約42mの展望タワーからは、嘉手納飛行場・太平洋・東シナ海等を臨むことができます。また、管理庁舎の前方には、「山原の川」があり、楽しく川遊びができ、その他各広場では、スポーツやゲームなど家族皆で楽しめます。

●利用時間

- (1) 資料館 9:00～17:00
- (2) 展望タワー 10:00～16:30

●開園日

月～日曜日 8:00～21:00

●休館日

年末年始

●交通概要

農民研修センター入口より車で5分

※団体で施設見学、広場の専用使用（グラウンドゴルフ、レクリエーション等）をする際には、前もって申込みの手続きをお願いしています。

沖縄市テレワークセンター

〒904-0004 沖縄市中央1-32-7(旧コザ保健所向かい) ☎929-3888



沖縄市テレワークセンターは、高度情報化時代に向け、情報通信産業の基盤整備を積極的に進め、広く市民などに情報通信技術を活用した場所を提供する。また、サテライトオフィス等の設置により情報通信産業の誘致、新たな雇用機会の創出がはかれるとともに人の流入が地域経済の活性化、及び中心市街地の新しいまちづくりを形成するための施設である。

●利用時間

9:00～21:00

●休室日

毎週月曜日・祝日・慰霊の日・年末年始の休日

●使用の許可

あらかじめ使用許可申請書を提出

●使用料

業務室1	個人	2時間につき100円
	団体	2時間につき2000円
業務室2	1ブース	2100円 (1ブース: 3m ²)
会議室	2時間につき	1000円

●お問い合わせ

沖縄市テレワークセンター ☎929-3888

●交通

胡屋バス停下車・徒歩8分

東南植物楽園 & 沖縄風楽風遊の森

〒904-2143 沖縄市字知花2146 ☎939-2555



おきなわスロー風楽風遊の森は「何もかも忘れてのんびりナマケテすごしましょう」がコンセプト。蝶が舞い、フェレット等の小動物との触れあい、漆喰シーサー等が体験できるなど身も心もスローな時間を楽しむことができます。東南植物楽園は広さ5万坪に熱帯・亜熱帯植物が1年中青々と茂る美しい日本でも有数の熱帯庭園。

●体験メニュー

手作りシーサー	シーサーオルゴール
苔丸づくり	美ら土泥染め
草木染め	ジュエリー万華鏡
くるくるポンオルゴール	押し花ひっぱりオルゴール
回転万華鏡	

●開園時間

9:00~17:30 (最終受付17:00)

●休園日

なし(年中無休)

●入園料

大人 1,000円(高校生以上)
小人 500円(3歳~中学生)
※10名様より団体割引あり

●利用申込方法

受付にて入園券購入

●交通

第1登川バス停留所下車タクシーで5分、徒歩20分
沖縄自動車道北1.Cより5分



海邦公園

〒904-2172 沖縄市泡瀬4-11-18 (中城湾港建設事務所) ☎938-7711



●施設概要

テニスコート(4面)
多目的広場(ソフトボール2会場可)

●利用時間

9:00~21:00

●休園日

無休(但し荒天時使用禁止)

●施設使用料

(1) テニスコート(1時間あたり)
一般・学生 310円
児童・生徒 150円
(2) 多目的広場(2時間あたり) 525円
(3) 照明設備(利用期間 10月1日~翌3月31日)
テニスコート 400円(1時間あたり)
多目的広場 1,620円(1時間あたり)

●申込方法

中城湾港建設事務所の窓口で申し込む。電話受付はしない。前月の15日以降から受付開始。

●交通

泡瀬営業所バス停留所下車・徒歩10分



諸見民芸館 (歴史民族資料展示館)

〒904-0032 沖縄市諸見里3-11-10 ☎932-0028



諸見民芸館には、約1万500点もの古き沖縄の民具が収蔵されている。館内には沖縄各地をくまなくたずねて集められた昔をしのぶ各種の民具をはじめ、終戦直後の廃墟のなかで造り出した生活用具類、それに県内の主な焼き物などを展示。所狭しと並べられたさまざまな民具等から忘れゆく沖縄の暮らしがうかがえる展示館です。

●利用時間

9:30~17:30

●休館日

年末年始

●収蔵品

民具資料	約3,000点	戦争資料	約700点
陶磁器	約1,500点	考古資料	約800点
その他	4,500点		

●料金

大人	300円	中高生	200円	小学生	100円
----	------	-----	------	-----	------

(団体割引、各20人以上 2割引き)

●交通

諸見バス停留所下車・徒歩10分
(駐車場有り) (普通車10台)

くすぬち平和文化館

〒904-0012 沖縄市安慶田1-29-10 ☎938-4192

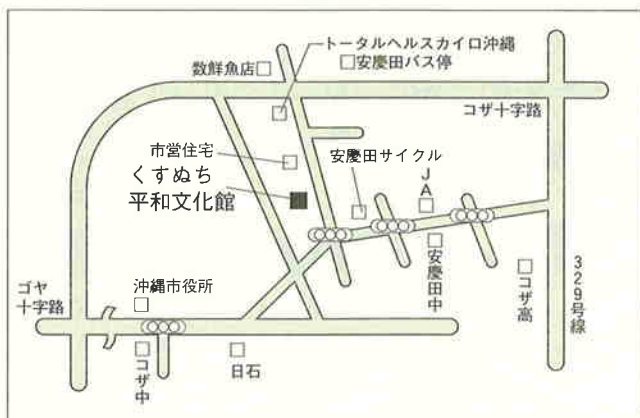

紙芝居劇場は、紙芝居の実演や人形劇、読み聞かせ等子ども文化に関する企画や講演会、ミニコンサート、写真展等にも対応できる多目的ホールです。平和資料室は沖縄の歴史や文化、平和活動に関する資料をそろえており、関心のある方ならどなたでもご利用できます。

※CD吹き込みとしても使用

●施設概要

- 1階 子どもの本の専門店「アルム」と喫茶室
- 2階 紙芝居劇場(多目的ホール)と会議室兼用の和室
- 3階 平和資料室

●利用時間

10:00~19:00

●休館日

月曜日・年末年始

●施設使用料

多目的ホール

(1) 9:00~12:00	5,000円
(2) 13:00~17:00	7,000円
(3) 18:00~22:00	9,000円

※冷房料金 1時間500円

●申込方法

電話、指定用紙で申し込む

●交通

胡屋バス停留所下車 徒歩30分

中部福祉保健所

〒904-2153 沖縄市美里1688-1 ☎938-9886



もっと身近に福祉保健所

みなさんの健康づくりや安心して生活できる暮らしのお手伝いをしています。

- ①健康の保持増進
- ②自立を支援する各種福祉制度の適用
- ③快適な生活環境の確保
- ④安心できる保健医療福祉体制の確保

●交通

国道330号線 美里入口バス停下車5分

※平成14年度より、コザ保健所と石川保健所と中部福祉事務所が、組織統合しました。

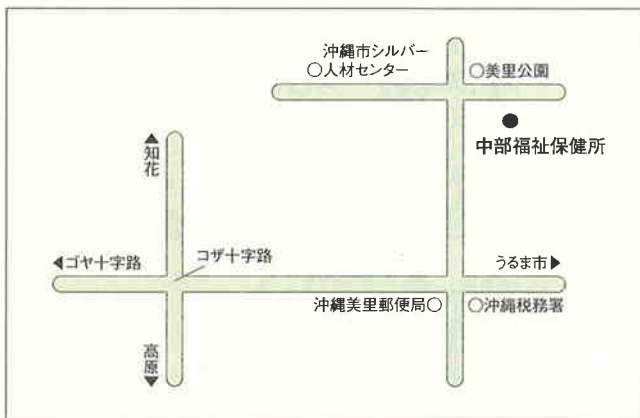

4

施設ガイド

楓葉館

〒904-2143 沖縄市知花6-36-2 ☎938-5443



知的障害者授産施設（通所）定員40人

●運営理念

1. 障害をもつ人たちと向き合って暮らせる地域社会の創造をめざす。
2. その人がずっと培ってきた歴史を大事にし、そこから発する文化がある施設づくりをめざす。
3. ひとり一人に生きる力を与えていく実践をめざす。
4. 本人、その家族及び地域に求められている施設像を問い続け、施設福祉の専門性を高めていく。

●作業品目

- ・木工（おもちゃ類、インテリア家具など規格やデザインに応じた受注）
- ・ビルクリーニング
- ・公園清掃
- ・下請（トタン釘の組立て・卵パックのシール貼り）

●交通

沖縄市農民研修センター前バス停下車徒歩1分。

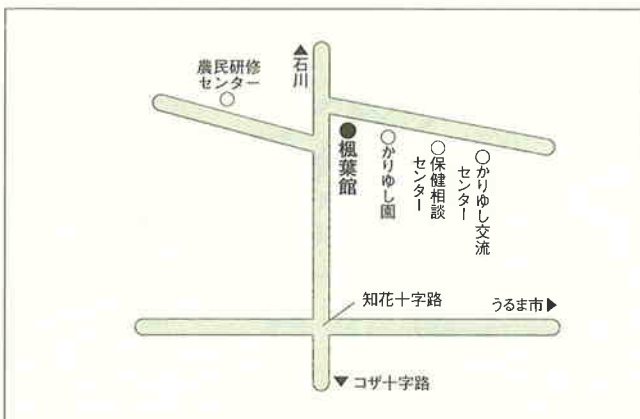

沖縄社会保険健康センター ペアール沖縄

〒904-2151 沖縄市松本1-8-1 ☎934-6110

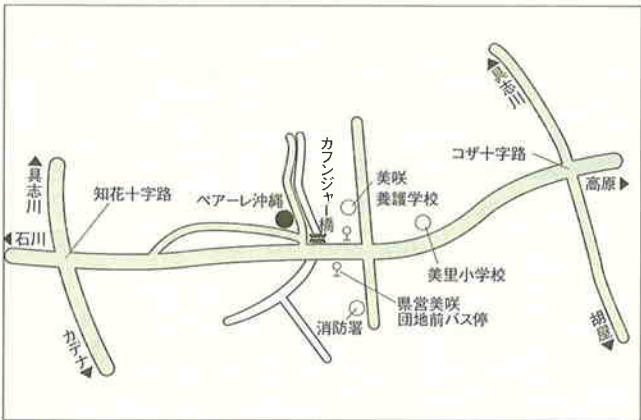

健康保険や厚生年金保険等の加入者やその家族、地域の皆様に対し、健康増進、教養文化の高揚等、生きがい創造事業を行い、福祉の増進を図るとともに、成人病予防検診の普及並びに社会保険に関する相談等に応じることによって、社会保険制度の円滑な運営と健全な発展を図るための施設です。

●施設概要

教養室、和室、喫茶室、温水プール、多目的ホール、多目的第2ホール、トレーニングルーム、第1教養室、第2教養室、第3教養室

●開館時間

月曜日～金曜日 9:00～22:30 土曜日 9:00～21:00
日曜日 10:00～17:00

●休館日

祝日、慰霊の日、旧盆、年末年始

●申込方法

直接健康センター窓口へ

●応募方法

新聞・チラシにて

●費用

受講料有（教材費等は自己負担）

●対象者

どなたでも利用できます。

●交通

県営美咲団地前バス停・徒歩2分

講座案内

トレーニングルーム 2F

◆健康教室、シェイプアップ

1-A 月 10:00～12:00	25人
1-B 月 13:30～15:30	20人
1-C 火 10:00～12:00	25人
1-D 火 13:30～15:30	20人
1-E 水 10:00～12:00	25人
1-F 水 13:30～15:30	20人
1-G 木 10:00～12:00	25人
1-H 木 13:30～15:30	20人
1-I 金 10:00～12:00	25人
1-J 金 13:30～15:30	20人
1-K 土 10:00～12:00	25人
1-L 土 13:30～15:30	25人

多目的ホール 2F

◆クイック! マットピラティス

2-A 水 14:00～15:00	20人
2-B 金 18:30～19:30	20人

2-C 金 19:45～20:45	20人
2-D 土 10:00～11:00	20人
2-E 土 11:15～12:15	20人
2-F 土 17:00～18:00	20人
2-G 土 19:30～20:30	20人

◆マットピラティス(経験者クラス)

3-A 木 18:30～19:30	25人
3-B 木 19:45～20:45	25人

◆ヨガ

4-A 月 10:00～11:30	25人
4-B 月 16:00～17:30	40人
4-C 月 18:30～20:00	40人
4-D 月 20:15～21:30	35人

◆自然療法ヨガ

5-A 木 16:00～17:30	25人
-------------------	-----

◆自彊術

6-A 水 10:00～11:30	40人
6-B 木 14:00～15:30	40人
6-C 金 10:00～11:30	40人

◆真向法体操

7-A 火 16:00～17:30	35人
-------------------	-----

◆気功健康法

8-A 月 14:00～15:30	40人
8-B 水 16:00～17:30	40人
8-C 水 18:30～20:00	25人

◆体を整える姿勢づくり健康法

9-A 水 16:00～17:00	25人
-------------------	-----

◆ヴェーネレ美容法入門

10-A 月 12:00～13:00	25人
--------------------	-----

◆太極拳

11-A 土 14:00～15:30	35人
11-B 日 9:30～11:00	35人

◆空手入門

12-A 日 13:00～15:00	35人
--------------------	-----

◆健康体操

13-A 月 14:00～15:30	25人
13-B 水 14:00～15:30	40人

◆らくらくフィットネス

14-A 木 12:00～13:30	40人
--------------------	-----

- ◆はじめてのエアロ
15-A 火 18:30~19:30 25人
- ◆ベーシックエアロ
16-A 火 19:45~20:45 25人
- ◆琉球ビクス
17-A 金 14:00~15:30 35人
- ◆ジャズダンス
18-A 木 18:30~20:00 25人
- ◆気軽にボディシェイプ
19-A 土 12:30~13:30 35人
- ◆エンジョイ! エアロビクス
20-A 水 18:30~20:00 35人
- ◆カーディオキック
21-A 火 18:30~20:00 35人
21-B 金 18:30~20:00 35人
21-C 土 18:15~19:15 25人
- ◆フラダンス
22-A 火 10:00~11:30 25人
22-B 金 12:15~13:45 30人
22-C 土 13:30~15:00 25人
- ◆社交ダンス
*上級
23-A 土 10:00~12:00 35人
*中級
23-B 木 16:00~18:00 35人
*初級
23-C 土 16:00~18:00 35人
23-D 土 18:30~20:30 35人

温水プール 2F

- ◆初心者スイミング
24-A 火 13:30~15:00 35人
24-B 金 13:30~15:00 35人
24-C 土 9:30~11:00 35人
- ◆婦人スイミング
25-A 月 9:30~11:00 35人
25-B 木 13:30~15:00 35人
- ◆初・中級者スイミング
26-A 木 18:30~20:00 35人
- ◆さわやかスイミング
27-A 土 11:30~13:00 30人
- ◆スイム&ウォーク
28-A 月 11:30~13:00 35人
- ◆ウォーキングアクア&スイム
29-A 月 13:30~15:00 35人
- ◆しっかりウォーク ゆっくりスイム
30-A 火 9:30~11:00 35人
- ◆今日からはじめる 水中健康法
31-A 水 13:30~15:00 35人
31-B 金 9:30~11:00 35人
- ◆水中ウォーキング
32-A 土 15:15~16:45 40人

- ◆ミチ子式健康水中スイミング
33-A 火 18:30~20:00 40人
33-B 金 18:30~20:00 40人
33-C 土 18:30~20:00 40人
33-D 土 17:15~18:15 40人
- ◆ウキ!浮き!水中ウォーキング
34-A 火 15:30~16:30 35人
34-B 木 15:20~16:20 35人
34-C 土 13:30~14:30 35人
- ◆やさしい水中運動
35-A 木 11:30~13:00 35人
- ◆アクアビクス
36-A 水 9:30~10:30 35人
36-B 水 19:00~20:00 35人
36-C 金 11:30~12:30 40人
36-D 金 15:30~16:30 40人
36-E 月 19:00~20:00 35人
36-F 火 11:30~12:30 35人

センター外

- ◆ボウリング
37-A 土 11:00~13:00 25人
37-B 土 18:00~20:00 25人
- ◆ゴルフ
38-A 火 10:00~12:00 20人
38-B 水 10:00~12:00 20人
38-C 木 14:00~16:00 20人
38-D 木 19:00~21:00 20人
- ◆テニス
39-A 月 19:00~20:30 20人
*中級
39-B 月 20:30~22:00 20人
39-C 金 19:00~20:30 20人
39-D 金 20:30~22:00 20人

すくすく講座

- ◆赤ちゃんといっしょの産後クラブ
51-A 火 11:45~13:15 25組
51-B 水 12:00~13:30 25組
51-C 木 14:00~15:30 25組
- ◆産後ビクス
52-A 金 14:00~15:00 25人
- ◆親子スイミング(2才以上未就学児)
53-A 木 9:30~11:00 25組
- ◆ジュニアゴルフ
54-A 土 10:00~12:00 20人
- ◆こども英会話
55-A 土 10:00~10:50 20人
- ◆幼児英会話
56-A 土 11:00~11:50 20人
- ◆親子リトミック

- 57-A 金 10:00~11:00 25組
- 57-B 金 11:15~12:15 25組
- 57-C 金 12:30~13:30 25組

教養室3F 和室1F

- ◆華道(草月流)
101-A 火 18:30~20:30 30人
- ◆華道(小原流)
102-A 火 13:30~15:30 30人
102-B 土 18:30~20:30 30人
- ◆華道(専正池坊)
103-A 水 10:00~12:00 30人
103-B 金 10:00~12:00 30人
- ◆茶道(表千家流)
104-A 水 10:00~12:00 25人
104-B 土 10:30~12:30 25人
104-C 土 13:30~15:30 25人
- ◆着物着付け
105-A 火 10:00~12:00 25人
105-B 木 18:30~20:30 25人
105-C 金 13:30~15:30 25人
105-D 木 10:00~12:00 25人
- ◆書道
106-A 火 10:00~12:00 30人
106-B 水 13:30~15:30 30人
106-C 金 18:30~20:30 30人
- ◆かな書道
107-A 月 13:30~15:30 30人
- ◆ペン習字
108-A 月 10:00~12:00 30人
108-B 水 10:00~12:00 30人
108-C 木 18:30~20:30 30人
108-D 木 10:00~12:00 30人
108-E 金 13:30~15:30 30人
- ◆絵画
109-A 水 13:30~15:30 30人
109-B 木 10:00~12:00 30人
- ◆囲碁
110-A 火 13:30~15:30 30人
- ◆カラオケ
111-A 水 18:30~20:30 36人
111-B 月 18:30~20:30 36人
111-C 金 10:00~12:00 36人
111-D 水 16:00~18:00 36人
111-E 水 13:30~15:30 36人
111-F 土 10:00~12:00 36人
111-G 水 10:00~12:00 36人
111-H 金 18:30~20:30 36人
111-I 月 10:00~12:00 36人
111-J 日 9:30~11:30 36人
- ◆民謡カラオケ
112-A 月 16:00~18:00 36人

112-B 火 13:30~15:30 36人
*初心者
112-C 火 16:00~18:00 36人
◆戸塚刺しゅう
113-A 月 10:00~12:00 25人
113-B 木 13:30~15:30 25人
◆紅型染
114-A 月 10:00~12:00 30人
114-B 土 16:00~18:00 30人
◆押絵・木目込人形
115-A 金 13:30~15:30 24人
◆木彫り
116-A 木 13:30~15:30 25人
◆押花絵と山の幸染め
117-A 木 13:30~15:30 24人
◆和紙ちぎり絵
118-A 月 13:30~15:30 30人
118-B 水 16:00~18:00 30人
◆水墨画
119-A 月 16:00~18:00 30人
◆トールペイント
120-A 火 10:00~12:00 25人
120-B 木 13:30~15:30 25人
◆和裁
121-A 水 10:00~12:00 25人
◆洋裁とリフォーム
122-A 木 13:30~15:30 25人
122-B 木 16:00~18:00 25人
122-C 土 18:30~20:30 25人
◆楽しい!ビーズアクセサリ
*初級・中級
123-A 水 18:30~20:30 30人
◆シルバーアクセサリ
124-A 月 13:30~15:30 20人
124-B 木 18:30~20:30 20人
◆ナチュラルアロマセラピー
125-A 月 18:30~20:30 30人
125-B 金 13:00~15:00 30人
◆エレガントネイルアート
126-A 土 13:30~15:30 30人

教養3F 和室1F

◆琉球古典音楽
*上級
201-A 土 10:00~12:00 38人
201-B 土 13:30~15:30 38人
*初級以上
201-C 土 18:30~20:30 30人
201-D 月 18:30~20:30 40人
201-E 金 18:30~20:30 35人
201-F 水 18:30~20:30 35人
201-G 火 18:30~20:30 40人

201-H 月 13:30~15:30 25人
201-I 火 16:00~18:00 40人
201-J 水 13:30~15:30 40人
201-K 日 9:30~11:30 35人
201-L 木 18:30~20:30 30人
*初級
201-M 土 16:00~18:00 35人
201-N 水 18:30~20:30 25人
◆琉球民謡
*上級
202-A 火 18:30~20:30 35人
*中級
202-B 月 13:30~15:30 34人
202-C 木 10:00~12:00 34人
202-D 金 13:30~15:30 35人
202-E 木 13:30~15:30 34人
*初級
202-F 火 16:00~18:00 30人
◆琉球舞踊
203-A 月 19:00~20:30 20人
203-B 火 10:00~12:00 30人
◆日本舞踊
◆沖縄民謡
204-A 火 13:30~15:30 30人
◆沖縄民謡
205-A 金 16:00~18:00 40人
*中級
205-B 火 14:00~16:00 25人
205-C 木 10:00~12:00 25人
205-D 月 9:00~11:00 40人
205-E 月 11:30~13:30 40人
205-F 水 9:00~11:00 40人
◆大正琴
*中級
207-A 月 16:00~18:00 40人
207-B 月 13:30~15:30 40人
207-C 木 10:00~12:00 40人
*初級
207-D 金 10:00~12:00 35人
◆文化箏・日本箏
208-A 木 18:30~20:30 25人
208-B 金 16:00~18:00 25人
◆英会話
209-A 月 10:00~12:00 35人
209-B 水 18:30~20:30 35人
*初級
209-C 火 18:30~20:30 30人
209-D 金 18:30~20:30 35人
◆楽しい中国語
*初級
210-A 土 10:00~12:00 24人
*中級
210-B 土 13:30~15:30 24人

◆やさしい韓国語
*初級
211-A 火 11:00~13:00 24人
*中級
211-B 火 13:30~15:30 30人
◆パッチワーク
212-A 金 10:00~12:00 30人
◆フラワーデザイン
213-A 木 18:30~20:30 30人
213-B 土 10:00~12:00 30人
◆ラッピング&フラワーアレンジ
214-A 火 10:00~12:00 30人
◆パンの花
215-A 金 16:00~18:00 30人
◆話し方
216-A 月 18:30~20:30 24人
216-B 金 18:30~20:30 24人
◆詩吟
217-A 火 18:30~20:30 25人
217-B 月 18:30~20:30 25人
217-C 金 10:00~12:00 25人
◆パソコン
*初級
218-A 火 10:00~12:00 23人
218-B 金 13:30~15:30 23人
218-C 土 13:30~15:30 23人
*中級
218-D 金 16:00~18:00 23人
*上級
218-E 土 16:00~18:00 23人
◆初心者のための陶芸
219-A 木 10:00~12:00 20人
219-B 木 14:00~16:00 20人
◆楽しい写真教室
220-A 火 13:30~15:30 24人
◆ギター
221-A 水 18:30~20:30 20人
221-B 水 13:30~15:30 20人
◆ウクレレ
222-A 金 10:00~12:00 24人
222-B 火 18:30~20:30 24人
◆第1期 4月~7月
◆第2期 8月~11月
◆第3期 12月~3月

今回掲載しております講座は、平成18年度第2期です。第3期についてはペアーレ沖縄までお問合せ下さい。

沖縄市文化財マップ

5
文化財

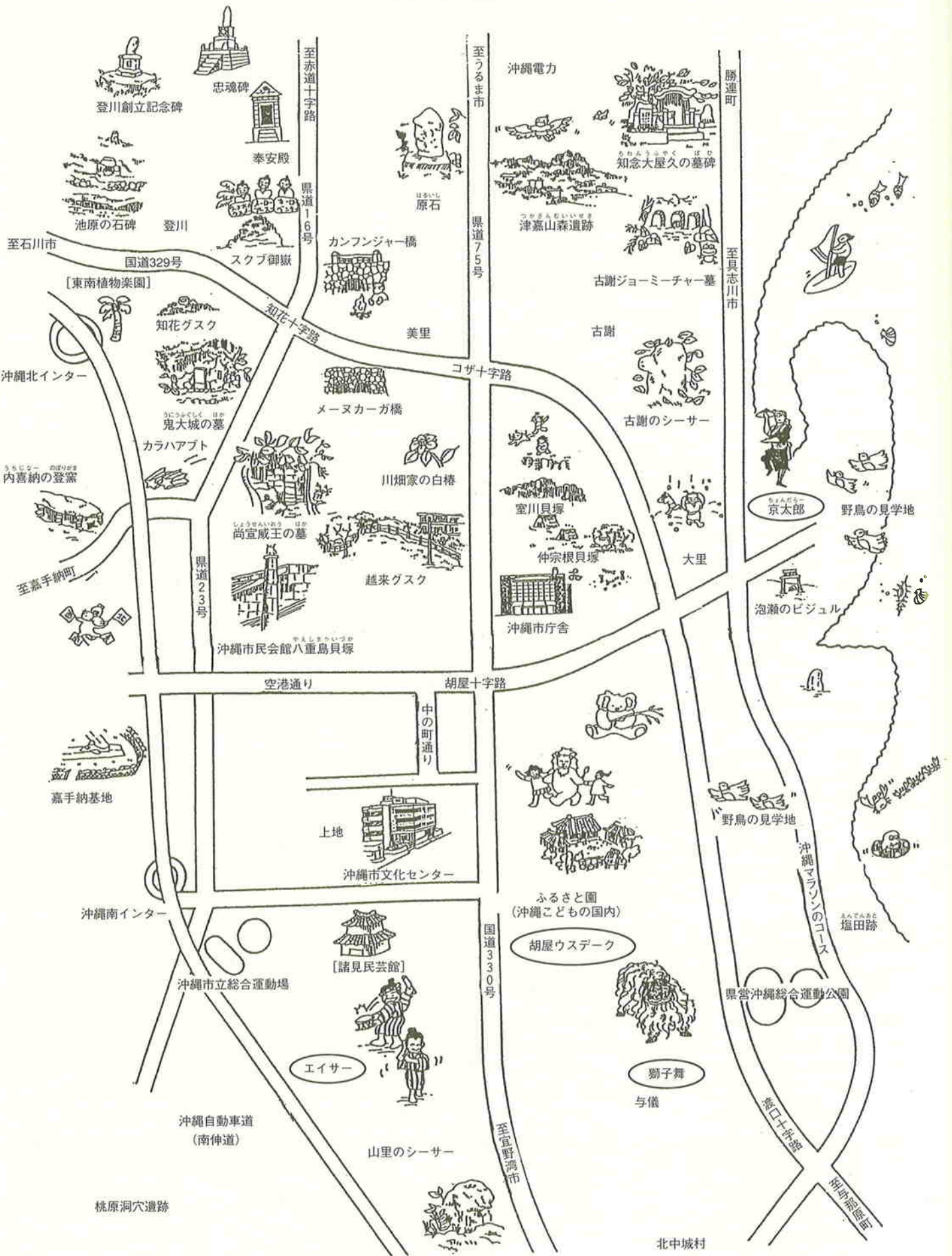



カフンジャー橋

沖縄市の文化財

本市の主な文化財として、三線の平仲知念型、泡瀬の京太郎などの県指定文化財があります。また、桃原洞穴遺跡（旧石器時代の遺跡：1万年前の骨出土）、室川貝塚（沖縄貝塚時代の遺跡：約5,000年前～1,000年前の土器出土）、登川の石碑（18世紀の集落移動の記念碑）、鬼大城の墓、カフンジャー橋など、その他にも重要な文化財が数多く所在しています。市内の文化財の分布については、前ページの文化財マップをご覧ください。

なお、文化財について興味のある方、詳しくお知りになりたい方は、郷土博物館文化財係（☎932-6882）までお問い合わせください。

■沖縄市の文化財指定一覧

市指定文化財

科目	名称	指定年月日	所在地	説明
記念物 (史跡)	鬼大城の墓 (ウニウフグスク)	1980.10.23	字知花	越来按司・大城賢勇（俗名：鬼大城）が追いつめられて自刃した洞窟で、そのあとを墓にしている。
	カフンジャー橋	1980.10.31	字美里	石積みのアーチ式橋。明治末～大正初期頃の建造物。伝承では、糸満の石大工が施工したという。
	セークガー	1994.9.22	字美里	石積みと掘り込みの村井戸。建造年代は100年余前
	ヒージャーガー	1994.9.22	字美里	石積みと掘り込みの村井戸。建造年代は100年余前
	室川井	1997.2.5	室川原	石積みの井戸。室川貝塚の古代人たちもここを貴重な水源として頻りに利用したと思われる。
	室川貝塚	1997.2.5	室川原	約5000年から1000年前にわたり存続した複合遺跡で、全国的にも貴重な遺跡として知られている。
	奉安殿	1997.2.5	知花弁当原	皇民化教育を推進するシンボルとして1934年に建造された。美さと児童園の一角に位置する。
	忠魂碑	1997.2.5	知花弁当原	国のため、戦争の犠牲になった兵士の魂を供養する碑として、学校や役場の敷地内に建られた。
有形民俗文化財	美里の龕	1994.9.22	郷土博物館	美里区が1948年に具志川市米原の桑江氏に製作依頼。1962年まで使用された。
有形文化財	知花花織着 乗馬上	2000.12.6	字知花	19世紀中期の製作。馬乗り競争、村芝居などで使用。最も大きな特徴は、5種類の布を継ぎ接ぎし、一着の花織衣裳として縫製されていることである。
	知花花織袴 乗馬	2000.12.6	字知花	
	知花花織ウツチャキ	2000.12.6	字知花	兼島ムト（明治13～昭和55年）さんが18歳の頃（明治31年）に織ったもの。スーマチに着られていた。

県指定文化財

科目	名称	指定年月日	所在地	所有者	説明
有形文化財	平仲知念型 (三線)	1994.3.15	諸見里	福地 優	三絃匠取の知念の師弟（平仲）によって創作
	与那城型 (三線)	1994.3.15	美里	島袋 正雄	沖縄の三線の七つの型の中で、与那城型を代表するもののひとつ
	糸蔵長 与那城型 (三線)	1994.3.15	知花	島袋 信珧	琉球古典音楽の大家。桑江良真（1831～1914）が愛用したといわれる三線である。

国指定「記録作成等の措置を講ずべき無形文化財」

無形民俗文化財	京太郎 (チョンダラー)	1980.3.31	字泡瀬	泡瀬京太郎 保存会	泡瀬では、明治の末ごろ首里の寒水川芝居から習ってきた京太郎を村芝居として劇の中におりこんだ。今では舞台の上で演じる地方芸能に変わってきている。
---------	-----------------	-----------	-----	--------------	---



知恵蔵Ⅱ ちえぞう君が来る日です!

2006年4月～2007年3月まで

■は巡回日が休日の時の振り替え日です。

★台風や大雨の日など天候の悪い日、車両に故障が生じたとき(※バンク等)は、お休みすることがあります。
★9月14日～9月28日までは本の特別整理期間のためお休みさせていただきます。

コース	ステーション名	時間	4月	5月	6月	7月	8月	9月	10月	11月	12月	1月	2月	3月
A ④	浜原団地	9:45～10:30												
	比屋根団地集会所	10:45～11:30	2	14	11	9	6	3	1	12	10	14	13火	11
	泡瀬公民館	2:00～2:45	16	28	25	23	20		15	26	24	28	25	25
	マンタ公園(海邦町)	3:00～3:45	30						29					
B ③	古謝公民館	3:15～4:00	12	10	7	5	2	13	11	8	6	10	7	7
	美東小運動場門	4:15～5:00	26	24	21	19	16	30	25	22	20	24	21	20火
C ④	美原小学校(5月から) (なつやすみは、あさ10時から10じ45ふんまで)	1:35～2:20 (第1,3木よう日)		18	1	6	3	7	5	2	7	4	1	1
				15	15	20	17		19	16	21	18	15	15
D ⑤	コープ美里店	2:45～3:30	14	12	9	7	4	1	13	10	8	12	9	9
	越来公民館	3:45～4:25	28	26	20火	21	18	29	27	21火	22	26	23	23
	宮里小学校の校庭	4:45～5:30												
E ⑥	大里公民館	1:15～2:00	8	6	3	1	12	9	7	4	2	6	3	3
	福祉文化プラザ	2:15～3:00	22	20	17	15	26		21	18	16	20	17	17
	高原分譲集会所	3:15～4:00				29								31
F ⑦	明道公民館	9:45～10:30												
	東松本自治会	10:45～11:30	9	7	4	2	13	10	8	5	3	7	4	4
	池原公民館	2:00～2:45	23	21	18	16	27		22	19	17	21	18	18
	いしくぶ公園(登川団地前)	3:00～3:45				30								
G ⑧	市役所本庁構内	12:00～1:00	5	2	14	12	9	6	4	1	13	17	14	14
	JOMO照屋サービスステーション向い駐車場	4:15～5:00	19	17	28	26	23		18	15	27	31	28	28
H ⑨	島袋小学校(5月から)	1:30～2:15	7	9	2	14	11	8	6	7	1	5	2	2
	泡瀬養護学校	2:45～3:30	21	19	16	28	25		20	17	15	19	16	16
	南桃原公民館	4:00～4:45			30									30
I ⑩	知花公民館	1:15～2:00	1	13	10	8	5	2	14	11	9	13	10	10
	美さと児童園	2:15～3:00	15	27	24	22	19	30	28	25	26火	27	24	24
	美里団地集会所	3:15～4:00	25火											

～市民の学びを応援いたします～

◆沖縄市子育てサークル学習助成事業

市内で活動している子育てサークルが、自主的に開催する学習等の求めに応じて講師謝礼金の一部を助成することにより、子育て中の方の家庭教育活動への参加を促進します。

- ① 市内で活動しているサークルで10名以上のサークルであること。
- ② 家庭教育活動を目的とした学習会（講話、実技、実習等）で参加者が10名以上予定されている事業。
- ③ 助成を希望するサークルは、事前に所定の計画書を教育委員会に提出すること。
- ④ 申込サークルからの求めに応じて教育委員会は、講師の紹介を行います。但し、講師依頼は申込サークルが直接行うものとする。
- ⑤ その他詳細については下記にお問い合わせ下さい。

お問合せ：教育委員会生涯学習課
電話：939-1212 内線2743

～広 報～

◆広報「おきなわ」

このガイドブックに掲載した各種講座やイベントなどは、一部のものを除き毎月1日に発行される広報「おきなわ」でも詳しくお知らせいたします。

お問合せ：総務部秘書広報課
電話：939-1212 内線2371

◆ラジオ広報

沖縄市に関するさまざまな事柄をラジオから紹介する番組です。
ホットな情報を紹介しておりますので、お聞きのがしなく。

- (株)FMコザ (76・1MHz) 「ハイサイ沖縄シティー」
 - ・月～金曜日 9：30～9：35
 - ・電話 924-1201
- ラジオ沖縄 (83Khz) 「沖縄市ですこんにちは」
 - ・毎週土曜日 13：00～13：05
 - ・お問合せ 総務部秘書広報課
 - 電話 939-1212 内線2371



主管課・機関・施設で選ぶ索引

沖縄市立中央公民館 ☎939-0033

アニメ映画上映会	1
詩に親しむ	12
市民大学講座	12
NPO入門講座	12
講演会	12
花と緑シリーズ	17
文化財を学ぶ	17
琉球かるたを学ぶ	17
幼児父母学級	18
家庭教育学級	18
うない・ういーき学級	18
高齢者学級	18
自治公民館講座	18
移動公民館講座	18
環境教育シリーズ	22
心と体の健康Ⅲ	24
第22回2007年公民館まつり	26
植物展	28
公民館ロビーコンサート	29
サークル発表会	29

8 沖縄市青少年センター ☎930-1336

親子絵本読み聞かせ会	1
親子ふれあいコンサート&ダンス発表会	1
チャンプルー探検隊①	9
チャンプルー探検隊②	9
チャンプルー探検隊③	9
チャンプルー探検隊④	9
インリーダー宿泊体験学習	9
青少年ミュージックフェスティバル	9
中高校生講座①	9
中高校生講座②	10
中高校生講座③	10
青少年ダンススクール	10
キッズアート体験	10
青少年スリーオンスリー大会	30

沖縄市立郷土博物館 ☎932-6882

こども博物館講座	5
白展関連体験講座	12
企画展関連講座	12
白展	28
企画展「土と生きる～沖縄市の稲作農業」	28

沖縄市立図書館 ☎932-6881

親子で楽しむ絵本講座	1
図書館セミナー	1
定例おはなし会	5
としょかんへいこうよ	5
わくわくライブラリー	5
夏休みブックフェスティバル	5
ちえぞう君夏休みおはなし会	5
ボランティア研修会・講座	12
ブックスタート	19
平和資料展	28
朗読会	29
移動図書館「ちえぞう君」巡回表	64

市民スポーツ課 ☎932-1294

初心者成人水泳教室	22
初心者成人弓道教室	23
初心者成人合気道教室	23
沖縄市スポーツデー	24
沖縄市中学校水泳大会	30
青少年スポーツ大会	30
沖縄市小中学校陸上競技大会	30

生涯学習課 ☎939-1212 (内線2742)

学校開放講座(親子で作る星座版製作&星座観察)	4
学校開放講座(家族で楽しむ石川岳登山)	4
思春期子育て講座(昼編)	20
思春期子育て講座(夜編)	20
学校開放講座(入門陶芸教室)	20
いきいき子育て交流会	20
子育て講演会	20
第13回沖縄市生涯学習フェスティバル	26
成人式	28

働く婦人の家 ☎937-0170

シルバーアクセサリ	16
エコクラフトカゴ作り	16
手作りビーズ	16
和裁	16
洋裁	16
はぎれを使った小物作り	16
島野菜を使った料理	16
料理	16
手話入門	17
カラーセラピー	17
カラーコーディネイト&アートセラピー	17

生花	17
手作りかばん	17
生活学	17
帯結び	17
キャリアアップセミナー	17
茶道	20
英会話入門	21
気功	24
受講生・サークル生作品展	28

あげだ児童館

☎934-4643

母の日プレゼントづくり	6
ウチナーおやつクッキング	6
手作り教室“エイサーお守り”	6
おばけのまきるゴーストへの道	7
敬老の日プレゼント作り	7
お月見団子作り	7
ミニ敬老会	7
老人ホーム慰問	7
年賀状作り	7
クリスマス手作り教室	7
カーサムーチャー作り	7
児童館祭り	7
ひな人形作り	7
ひな祭り茶会	7
平和の集い	21

あけぼの子育て支援センター

☎933-9330

うちなー料理	19
わくわくお弁当づくり	19
親子ふれあい遊び	19
クリスマス会	20
N P 研修	20

平和男女共同課

☎939-1212 (内線2217)

戦跡めぐり	21
平和月間賛同企画	21
平和月間オープニングセレモニー	21
沖縄市平和大使報告会	21
市民平和の日事業	21
市民平和講座	21
きらめきフェスタ	28

福祉文化プラザ児童センター

☎930-1695

父の日のプレゼン作り	7
児童センター6周年	7
ハロウィンパーティー	8
クリスマスおたのしみ会	8
こままわし大会	8

児童センターまつり	8
平和学習	21

文化観光課

☎929-0261

ミュージックウィーク	26
ピースフルラブ・ロックフェスティバル	26
2006国際児童・青少年演劇フェスティバルおきなわ (キジムナーフェスタ)	26
第51回全島エイサーまつり	26
沖縄国際カーニバル2006	26
国際交流フェスティバル	26

商工労政課

☎939-1212 (内線3225)

沖縄市工芸フェア	26
沖縄市産業まつり	26
知花花織研修作品および知花花織研究会 製品展示発表会	28
沖縄市工芸展	28

市民健康課

☎939-1212 (内線2237)

すこやか教室	19
--------	----

農林水産課

☎939-1212 (内線3239)

畜産共進会	28
-------	----

沖縄市体育協会

☎932-5293

第30回沖縄市職域野球大会	30
第21回沖縄市ソフトテニス大会	30
第22回沖縄市混合バドミントン大会	30
第32回沖縄市バレーボール大会	30
第33回沖縄市バスケットボール大会	30
第29回沖縄市総合バドミントン大会	30
沖縄市長杯サッカー大会	30
沖縄市職域卓球大会	31
第33回沖縄市陸上競技大会	31
第21回沖縄市バレーボール大会	31
第58回沖縄県民体育大会	31
第10回沖縄県市郡対抗女子駅伝競走大会	31
沖縄市総合卓球選手権大会	31
第24回沖縄市初心者バドミントン大会	31
第24回沖縄市長杯バドミントン大会	31
第17回沖縄市長杯サッカーフェスティバル	31
第4回沖縄市長杯おきなわバスケットボール大会	31

沖縄市スポーツ少年団

☎932-5293

沖縄市スポーツ少年団野外活動	10
スポーツ少年団認定養成講習会	12

沖縄市スポーツ少年団指導者研修会	12
沖縄市スポーツレクリエーション	24
県スポーツ少年団空手交流大会	31
県スポーツ少年団バレーボール交流大会	31
県スポーツ少年団剣道交流大会	31
県スポーツ少年団ソフトボール交流大会	32
沖縄県スポーツ少年大会	32
第44回全国スポーツ少年大会	32
沖縄市スポーツ少年団駅伝大会	32

沖縄子ども未来ゾーン

☎933-4190

ワークショップ：サンタのおくりもの	1
ワークショップ：こども～親子で楽しむ	
パソコン教室	1
まえしろえいことそのなかまたち	1
ワークショップ：ふしぎ博士	5
ワークショップ：ヘンシン隊	5
ワークショップ：このゆびとーまれ	5
ワークショップ：ワンダーランドをつくろう	5
工作ワークショップ：ピンポンパン	5
わじゃぶくろリサイクルマーケット	5
道具とあそぼう 素材とはなそう	5
団体メニュー自然体験プログラム	6
団体メニュー科学プログラム	6
団体メニュー工作プログラム	6
星空観察会	6
ホログラム（映像企画）	6
ワクワクこどもの国発明クラブ	6
ミニミニ体験クラブ	6
IT工房ワークショップ	6
こどもの国ボランティア	6
学び庭	6
第3回沖縄こどもの国大賞囲碁大会	10
第2回沖縄こどもの国チャンピオン将棋大会	10
CD作成講座	12
アジェンダ21県民環境フェア	22
パソコン一般利用	25
エイサー夏まつり	27
イカダ競争	27
動物愛護の集い	27
体育の日イベント	27
毛遊びコンサート	27
クリスマスファンタジー	27
ROOK SAUND BANQUET	27
ちゃーがんZOO祭り	27
ハロウィン2006	27
ワンダークリスマスナイト	27

沖縄県公園・スポーツ振興協会

☎932-5114

親子植物観察会	1
公園写生大会	8

ニュースポーツ指導者養成講習会	12
ガーデニング教室	17
水彩画教室	20
陶芸教室	20
健康水泳A	22
健康水泳B	22
健康水泳C	22
水泳A	22
水泳B	22
水泳C	22
水泳D	22
バドミントンA	22
バドミントンB	23
テニスA	23
テニスB	23
トランポリンA	23
トランポリンB	23
小学生水泳ABC	23
ボート	23
パラグライダー	23
マラソン	23
体育の日の行事	24
健康教室・ウォーキング	24
健康教室・スキー	24
沖縄こどもの遊び祭り	27
第18回3on3ミニバスケットボール大会	32
第11回沖縄県小中学生クロスカントリー大会	32

県レクリエーション協会

☎932-9870

平成18年度レクリエーション・インストラクター養成講習会	12
チャレンジ・ザ・ゲーム普及審判員養成講習会	13
青少年活動支援者レクリエーション講習会	13
福祉レクリエーション講習会	13
公認指導者フォローアップ講習会	13

沖縄県立総合教育センター

☎933-7513

たのしい体験教室①	1
たのしい体験教室②	1
たのしい体験教室③	2
たのしい体験教室④	2
たのしい体験教室⑤	2
たのしい体験教室⑥	2
親子星空教室①	2
親子星空教室②	2
親子星空教室③	2
先端技術体験教室	2
おもしろ科学教室	2
おもしろ学習教室	2
親子リトミック教室	3

沖縄県立石川少年自然の家 ☎964-3263

自然とふれあう親と子のつどい
「ファミリーキャンプ」……………3
「ホタルウォッチング」……………3
「どんぐり工作に挑戦しよう」……………3
「野外料理に挑戦しよう」……………3
「自然の中に春を探そう」……………3
自然の家オープンデー……………3
子どもアドベンチャー……………8

国立沖縄青少年交流の家 ☎987-2306

親子サマーチャレンジ……………4
ボランティアがつくるわくわくキャンプ……………8
いきいき自然体験キャンプ……………8
第33回無人島に挑む全国青年の集い……………10
渡嘉敷島ふれあい学習……………10
サンゴ礁ウォッチング……………10
シーカヤックツーリングinとかしき……………11
美ら島クリーン活動……………11
夢を語る高校生のつどい……………11
インターナショナルユースフォーラムinとかしき……………11
環境教育セミナー……………13
野外活動指導者スキルアップセミナー……………13

沖縄県立名護青年の家 ☎0980-52-2076

親子ふれあいキャンプⅠ……………4
親子ふれあいキャンプⅡ……………4
親子ふれあいキャンプⅢ……………4
おもしろ子ども体験教室……………8
名護岳トレッキング教室……………8
ナゴランを育てよう……………8
海の生き物観察会……………9
ボランティア養成講座……………11
なんぐすく桜見ウォーク……………23

沖縄県立玉城少年自然の家 ☎948-1513

ファミリーキャンプ……………4
スターウォッチング……………4
アドベンチャー（少年少女キャンプ）……………9
グラウンドゴルフ大会……………9
スナッグゴルフ教室……………11
利用学校指導者研修会……………15
歴史探訪……………15
おもしろ料理教室……………16

沖縄県立糸満青年の家 ☎994-6342

わくわく宿泊体験シリーズパートⅡ……………4
ふるさとの産業体験（黒糖づくり）……………9

少年サッカーまつり……………11
ボランティア養成セミナー……………15

沖縄県労政・女性就業センター ☎934-6607

ワード3級・エクセル3級……………25
ワード3級……………25
エクセル3級……………25
医療事務……………25
介護事務……………25
ビジネスワーク……………25
コールセンター……………25

21世紀職業財団 沖縄事務所 ☎869-9076

再就職準備セミナー……………26

沖縄県立埋蔵文化財センター ☎835-8751

体験学習
「原始人の技 - 石器を作り、使ってみよう」……………11
第22回文化講座「発掘調査速報2006」……………13
第23回文化講座「琉球の出土金属工芸品について」……………13
第24回文化講座
「首里城跡出土陶磁器の近年の成果」……………13
企画展「発掘調査速報展2006」……………29
企画展「発掘調査速報移動展2006」……………29
企画展「土の中からあらわれた金属製品」……………29
企画展 重要文化財公開
「首里城京の内あと出土品展」……………29

沖縄県立図書館 ☎834-1218

郷土史講座……………13
読書週間行事……………29
県立図書館新収蔵資料展……………29

放送大学沖縄学習センター ☎895-5952

放送大学 オープンキャンパス……………15

ペアーレ沖縄 ☎934-6110

全講座紹介……………59

中部福祉保健所 ☎938-9701

ヘルシーメニューコンテスト……………11
中部地区健康おきなわ2010推進大会……………24
2006年世界エイズデーIN中部……………24

8
主管課・機関・施設で選ぶ索引

(財)おきなわ女性団

☎866-9090

DV勉強会	13
DV対策事業	13
アサーティブネス（自己表現）講座	14
アサーティブネススキルアップ講座	14
ているるカレッジ	14
女性学講座	14
ジェンダーを考える教室	14
女性のためのセルフディフェンス講座	14
男のライフセミナー	14
講師派遣事業	14
相談員研修	15

中部広域市町村圏事務組合

☎932-1685

第17回中部トリムマラソン	30
第15回記念大会おきなわマラソン	30

くすぬち平和文化館

☎938-4192

おはなしの森	1
くすぬちあしび	1
くすぬちゆんたく広場	19
子育て支援	19
慰霊の日企画	21
世界の貧困と飢餓を考える講演会	29

東南植物楽園

☎932-2555

ザ・夏休み2006	8
熱帯睡蓮と蓮祭り	27
クリスマスパラダイス2006	27
花楽祭	28

倉敷ダム管理所

☎938-9325

倉敷ダム祭り	28
--------	----

となりまちの情報

うるま市	☎978-7245	33
嘉手納町	☎596-1111	33
北谷町	☎936-3492	34

各種団体

団体名	代表者名	連絡先	電話
沖縄市PTA連合会	会長 諸見里 宏 美	事務局：沖縄市八重島1-1-1 沖縄市立中央公民館内	☎937-1470
沖縄市婦人連合会	会長 比 嘉 洋 子	事務局：沖縄市八重島1-1-1 沖縄市立中央公民館内	☎934-0558
沖縄市自治公民館長 連絡協議会	会長 島 袋 幸 吉	事務局：沖縄市字比屋根53-1 (比屋根自治会)	☎932-8950
沖縄市青年団協議会	会長 川井田 一 馬	事務局：沖縄市仲宗根町26-1 (沖縄市教育委員会生涯学習課内)	☎939-1212 (内線2742)
沖縄市子ども会育成 連絡協議会	会長 久 高 将 輝	事務局：沖縄市字上地3-4-5 (沖縄市青少年センター内)	☎930-1336
日本ボーイスカウト 沖縄県連盟 沖縄第1団	団委員長 内 間 和 信	自宅 沖縄市桃原3-17-9	☎937-8048
日本ボーイスカウト 沖縄県連盟 沖縄第3団	団委員長 与 座 俊 一	自宅 沖縄市字比屋根978-2	☎933-4888
ガールスカウト日本連盟 沖縄県支部 第21団	団委員長 国 仲 孝 子	自宅 沖縄市南桃原4-3-18	☎932-4352
ガールスカウト日本連盟 沖縄県支部 第12団	団委員長 平 良 清 美	自宅 沖縄市南前町9-20	☎939-6415
沖 縄 市 育 英 会	理事長 東 門 美 津 子	事務局：沖縄市仲宗根町26-1	☎938-5520
沖縄市立小中学校校務研究会	会長 稲 嶺 光 男	事務局：沖縄市室川2-24-1 (室川小学校内)	☎938-2177
沖縄市青少年育成市民会議	会長 比 嘉 憲 秀	事務局：沖縄市上地3-4-5 (市青少年センター内)	☎930-1336
沖 縄 市 体 育 協 会	会長 山 城 正 博	事務局：沖縄市字諸見里2-1-1 (市民スポーツ課内)	☎932-5293
沖縄市スポーツ少年団	本部長 新 里 徳 雄	事務局：沖縄市字諸見里 2-1-1 (市民スポーツ課内)	☎932-5293
沖縄市少年少女合唱団	団長 奥 平 潤	沖縄市松本120-5	☎939-5826
沖縄市芸能団体協議会	会長 平 良 薫	事務局：沖縄市上地2-19-6	☎932-6883
沖 縄 市 文 化 協 会	会長 中 根 聖	事務局：沖縄市上地2-19-6	☎932-6883
沖縄市青少年指導員協議会	会長 船 越 利 幸	事務局：沖縄市上地3-4-5 (市青少年センター内)	☎930-1336
沖縄市地区少年補導員協議会	会長 古波蔵 兌	事務局：沖縄市胡屋2-4-3 (沖縄警察署内・少年課)	☎932-0110
沖縄市老人クラブ連合会	会長 山 内 盛 芳	事務局：沖縄市知花6-36-17 (かりゆし園内)	☎938-1250
沖縄市社会福祉協議会	会長 登 川 重 男	事務局：沖縄市高原7-35-1 (福祉文化プラザ内)	☎933-1100

市内公立学校一覧表

	名 称	所 在 地	電 話
幼稚園	越 来	越来1-2-3	☎937-6746
	コ ザ	中央4-16-2	☎937-6246
	中 の 町	上地3-4-3	☎933-6646
	安 慶 田	安慶田2-18-2	☎937-6546
	諸 見	胡屋2-2-6	☎933-5774
	島 袋	久保田2-21-2	☎933-6346
	山 内	山内2-32-1	☎933-6561
	北 美	字登川1515	☎938-1031
	美 里	美里4-1-2	☎938-1638
	美 東	桃原3-4-1	☎938-1639
	宮 里	宮里3-27-2	☎937-7679
	高 原	字高原661	☎938-0574
	室 川	室川2-24-2	☎938-4197
	美 原	字松本1010	☎934-3614
	泡 瀬	泡瀬2-33-5	☎934-3615
小学校	越 来	越来1-2-2	☎937-3556
	コ ザ	中央4-16-1	☎937-3249
	中 の 町	上地3-4-3	☎933-3054
	安 慶 田	安慶田2-18-1	☎937-3561
	諸 見	胡屋2-3-1	☎933-3400
	島 袋	久保田2-21-1	☎933-3365
	山 内	山内2-32-2	☎933-6562
	北 美	字登川1515	☎937-3616
	美 里	美里4-1-1	☎938-8844
	美 東	桃原3-4-1	☎937-3617
	宮 里	宮里3-27-1	☎937-6745
	高 原	高原5-12-2	☎937-3618
	室 川	室川2-24-1	☎938-2177
	美 原	字松本1010	☎934-0021
	泡 瀬	泡瀬2-33-10	☎934-2122
中学校	越 来	越来1-2-1	☎937-3191
	コ ザ	胡屋3-38-1	☎933-3539
	山 内	山内2-20-1	☎933-4793
	美 里	知花1-24-1	☎937-3614
	美 東	高原5-12-1	☎937-3613
	安 慶 田	安慶田3-8-1	☎939-1718
	宮 里	字美里1546	☎939-3911
	沖 縄 東	字桃原260-2	☎934-9460
高等学校	コ ザ	照屋5-5-1	☎937-3563
	美 里	松本2-5-11	☎938-5145
	球 陽	南桃原1-10-1	☎933-9301
	美 里 工	泡瀬5-42-2	☎937-5848
	美 来 工 科	越来3-17-1	☎937-5309
学養 校護	美 咲	美里4-18-1	☎938-7700
	泡 瀬	字比屋根654-1	☎932-7584

■ 沖縄市自治公民館一覧表

自治公民館名	自治公民館長名	所在地	電 話
1 越 来	平 良 徳 市	越来2-18-1	☎937-4640
2 城 前	内 間 満	城前町14-53	☎937-4638
3 照 屋	玉 城 恒 夫	照屋1-32-34	☎937-4470
4 安 慶 田	屋 宜 盛 英	安慶田2-19-27	☎937-4633
5 室 川	屋 宜 栄 勝	室川2-11-12	☎937-7055
6 住 吉	浜比嘉 宗 明	住吉1-10-10	☎937-4631
7 嘉 間 良	喜 納 兼 輝	嘉間良2-4-1	☎938-1551
8 八 重 島	知 念 政 治	八重島2-8-16	☎937-4628
9 センター	宮 里 米 子	中央2-6-53	☎938-5907
10 胡 屋	大 城 信 男	胡屋2-12-5	☎933-5090
11 中 の 町	宮 城 盛 康	上地4-22-2	☎933-4259
12 園 田	高宮城 実 栄	園田3-23-29	☎933-4211
13 諸 見 里	宮 島 眞 則	諸見里1-29-15	☎933-5258
14 山 内	比 嘉 神 吉	山内3-24-3	☎933-4792
15 山 里	豊 濱 朝 盛	山里1-7-4	☎933-2202
16 久 保 田	新 城 精 二	久保田2-27-19	☎933-4201
17 南 桃 原	山 内 盛 宏	南桃原3-14-1	☎933-2203
18 美 里	川 上 のり子	美里2-19-13	☎937-3697
19 東	城 間 洋 子	東1-7-10	☎938-4853
20 宮 里	新 里 益 秀	宮里1-3-9	☎938-4821
21 吉 原	宮 城 吉 秀	美里1-15-10	☎937-3344
22 松 本	糸 数 昌 弘	松本1-6-12	☎938-3341
23 明 道	大 城 朝 孝	明道1-20-10	☎939-4338
24 知 花	浦 崎 清 子	知花1-11-7	☎937-4516
25 登 川	仲宗根 清 朝	登川3-36-1	☎937-6185
26 池 原	玉 城 勇	字池原773-2	☎937-5922
27 古 謝	宮 里 恒 紀	字古謝128	☎938-3911
28 高 原	岸 田 洋 臣	高原4-5-40	☎937-3668
29 大 里	長 嶺 喜 清	大里2-13-25	☎937-4458
30 東 桃 原	永 山 盛 広	字桃原1-2-15	☎934-0300
31 比 屋 根	島 袋 幸 吉	字比屋根53-1	☎932-8950
32 与 儀	仲宗根 昇	字与儀154	☎933-2596
33 泡 瀬	桑 江 良 哲	泡瀬2-3-26	☎939-7335
34 泡瀬第一	田 島 弘 子	桃原3-16-14	☎937-4459
35 泡瀬第二	平 良 光 营	字古謝906	☎937-0599
36 泡瀬第三	高江州 義 裕	泡瀬5-19-1	☎938-4661
37 海 邦 町	饒平名 良 雄	海邦2-14-11	☎938-4950

■ 主な施設一覧表

	施設名	所在地	電話
1	沖縄市役所	仲宗根町26-1	☎939-1212(代)
2	沖縄市立図書館	上地2-19-6	☎932-6881
3	沖縄市立郷土博物館	上地2-19-6	☎932-6882
4	沖縄市立芸能館	上地2-19-6	☎932-6883
5	沖縄市立中央公民館	八重島1-1-1	☎939-0033
6	沖縄市民会館	八重島1-1-1	☎939-0022
7	沖縄市青少年センター	上地3-4-5	☎930-1336
8	沖縄市立教育研究所	上地3-4-3	☎932-9370
9	沖縄市コザ運動公園	諸見里2-1-1	☎932-0777
10	沖縄市民小劇場「あしびなー」	中央2-28-1	☎934-8487
11	沖縄市立学校給食センター	照屋3-4-15	☎929-4776
12	沖縄市立第一調理場	照屋3-4-15	☎929-4776
13	沖縄市立第二調理場	越来2-23-1	☎937-2700
14	沖縄市立第三調理場	高原5-14-6	☎937-9180
15	沖縄市あげだ児童館	安慶田2-17-10	☎934-4643
16	沖縄市農民研修センター	字登川2380	☎938-9121
17	沖縄市働く婦人の家	中央4-15-12	☎937-0170
18	沖縄市老人福祉センター かりゆし園	知花6-36-17	☎938-1250
19	沖縄市老人福祉センター 寿楽園	諸見里2-1-2	☎933-5645
20	知花花織復元作業所	知花5-6-7(1F)	☎921-1187
21	沖縄市保健相談センター	知花6-36-17	☎938-2564
22	沖縄市水道局	美里5-28-1	☎937-6211(代)
23	沖縄市消防本部	美里5-29-1	☎929-1190
24	沖縄市消防署山内出張所	山内1-12-10	☎930-1190
25	沖縄市かりゆし交流センター つくし園	知花6-36-29	☎934-1283
26	沖縄市あけぼの子育て支援センター	胡屋5-16-1(2F)	☎933-9330
27	沖縄市産業交流センター	泡瀬1-11-25	☎929-1166
28	沖縄市福祉文化プラザ	高原7-35-1	☎930-1692
29	沖縄市福祉文化プラザ児童センター	高原7-35-1(2F)	☎930-1695
30	沖縄市テレワークセンター	中央1-32-7	☎929-3888
31	沖縄市シルバー人材センター	美里985	☎929-1361
32	沖縄市観光協会	中央1-2-12(1F)	☎937-8735
33	沖縄県教育庁中頭教育事務所	知花6-35-20	☎939-0044
34	沖縄県総合運動公園	字比屋根672	☎932-5114
35	沖縄県立総合教育センター	字与儀587	☎933-7555
36	沖縄県労政・女性就業センター沖縄相談所	中央2-28-1 コリンザ2階	☎934-6607
37	沖縄県コザ児童相談所	知花6-34-6	☎937-0859
38	中部福祉保健所	美里1688-1	☎938-9886

主な施設一覧表

	施設名	所在地	電話
40	独立行政法人 駐留軍等労働者労務管理機構 コザ支部	久保田3-5-10	☎932-1090
41	コザ社会保険事務所	胡屋2-2-52	☎933-2267
42	コザ県税事務所	上地2-12-19	☎933-3553
43	中城湾港建設事務所	泡瀬4-11-18	☎938-7711
44	沖縄県建設業協会中部支部	知花5-37-12	☎938-6251
45	倉敷ダム	うるま市石川楚南879-1	☎938-9325
46	沖縄警察署	胡屋2-4-3	☎932-0110(代)
47	沖縄郵便局	胡屋4-2-16	☎933-3515
48	沖縄美里郵便局	字美里1204-3	☎939-3554
49	沖縄公共職業安定所	住吉1-23-1	☎939-3200
50	沖縄少年院	山内1-13-1	☎933-4486
51	沖縄女子学園	山内1-14-1	☎933-3858
52	沖縄税務署	美里1235	☎938-0031
53	那覇地方法務局沖縄支局	知花6-7-5	☎937-3278
54	那覇地方検察庁沖縄支部	知花6-7-5	☎939-1112
55	沖縄税関支署	胡屋2-4-29	☎933-0517
56	沖縄労働基準監督署	住吉1-23-1	☎932-1263
57	沖縄簡易裁判所	知花6-7-7	☎939-0012
58	那覇家庭裁判所沖縄支部	知花6-7-7	☎939-0017
59	那覇地方裁判所沖縄支部	知花6-7-7	☎939-0011
60	沖縄職業能力開発大学校	字池原2994-2	☎934-6282
61	沖縄社会保険健康センター ペアール沖縄	松本1-8-1	☎934-6110
62	中部広域市町村圏事務組合	上地2-17-14	☎932-1685
63	中頭地方視聴覚協議会(ライブラリー)	上地2-17-14	☎933-2343
64	倉浜衛生施設組合	字倉敷152	☎937-4301
65	沖縄小児発達センター	字比屋根629	☎932-6077
66	美さと児童園	知花6-34-23	☎938-9138
67	沖縄商工会議所	中央4-15-20	☎938-8022
68	沖縄青年会議所	諸見里2-7-15	☎932-6700
69	沖縄こども未来ゾーン	胡屋5-7-1	☎933-4190
70	東南植物楽園	字知花2146	☎939-2555
71	諸見民芸館	諸見里3-11-10	☎932-0028
72	くすぬち平和文化館	安慶田1-29-10	☎938-4192
73	沖縄市漁業協同組合	泡瀬1-11-28	☎939-3711
74	沖縄県農業協同組合コザ支店	仲宗根町14-15	☎938-5170
75	沖縄県農業協同組合美里支店	美里3-10-7	☎938-6450

沖縄市内の主な施設（位置図）

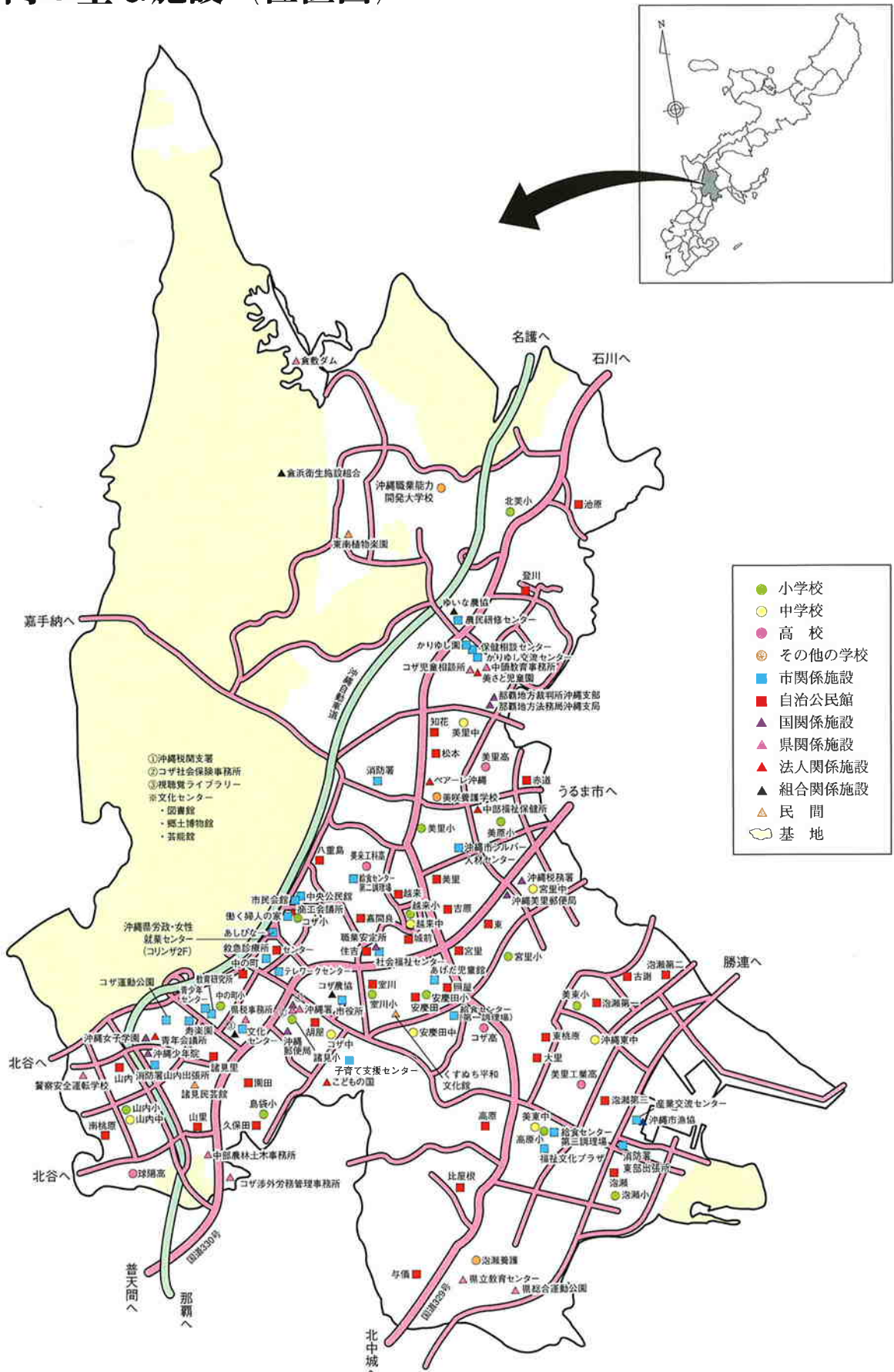

沖縄市教育委員会
2006 生涯学習ガイドブック

〒904-8501 沖縄市仲宗根町26-1 ☎939-1212 (内線2742)
編集：教育部生涯学習課 発行年月日：2006年(平成18)7月
発行：沖縄市教育委員会 印刷：丸正印刷



あなたの身近に学びのひろば！応援しますあなたの生涯学習

